DIARIO DE PERNAMBUCO

CARLOS B. P. DE LYRA, proprietario — A. J. de Miranda Falcão, fundador

Nº 231 — ANNO 97 — RECIFE — PERNAMBUCO — BRASIL

JORNAL MAIS ANTIGO EM CIRCULAÇÃO NA AMERICA LATINA — FUNDADO EM 1825

Director — C. LYRA FILHO — TERÇA-FEIRA, 30 DE AGOSTO DE 1921

BIBLIOTHECA DA ... DO

INFORMAÇÕES

DIVERSÕES

Theatro Moderno — Na tela: — "As treze noivas" e "O amigo Fritz". No palco: — Lydia Fulcini e Chocoracy-duo.

Theatro do Parque — Na tela: — "O veu cinzento". No palco: — "A familia Fagundes".

Helvetica — Na tela: — "Perfeito amor". No palco: — "A conchambrança".

Royal — No salão das rosas: — "Suprema revolta". No salao dos crysanthemos: — "A traição".

Polytheama — "O homem de ferro" e "Liza Fleuron".

VAPORES

A chegar:
Porto, do sul.
Mar Mediterraneo, do sul.

A sahir:
Acre, para o Rio e escala.
Gurupy, para Santos e escala.
Porto, para Hamburgo e escala.
Specialist, para Liverpool e esc.
Mar Mediterraneo, para Hamburgo e escala.
Goyaz, para o Pará e esc.
Arlanza, para Buenos Aires e esc.

MALAS POSTAES

Terrestres — O Correio receberá até ás 11 horas de hoje, malas para as seguintes agencias do interior do Estado:

Agua Preta; Bom Jardim; Campos Frios; Iguarassú; Itapissuma; Itamaracá; Paulista; Sertãosinho; Salgadinho; Surubim; Serinhãem; Taquaretinga e Vertentes.

Maritimas — O Correio expedirá hoje malas para a Europa pelo paquete "Porto", recebendo: impressos, até ás 7 horas, objectos para registrar, até ás 6 1|2 e cartas para o exterior da Republica, até ás 7 horas.

TELEGRAMMAS RETIDOS

No Telegrapho Nacional, para: — José Pinheiro, Republica 577; Arminio Fraga, vapor "Americano Legion"; Monte, Concordia 50; Domingos, Aragão 107; Melman & Volfzon, Imperatriz 94; Ubaldo Oliveira, Imperatriz 181; Borba, dr. P. D. Glara 69 S. Amaro; Laura; Laboré; Newton para Alberico; dr. Mario Vicente Azevedo V. Goinna; Maia, rua Creoulas; Dorio; Renda Priori; Virgilio; José Pereira David, Hotel Modelo; Titorf; Genezio Cardoso, P. Mercado; Joaquim Pinto, rua do Sol 240; dr. Eduardo Dale.

PHARMACIA DE PLANTÃO

A "Pharmacia Silva Ferreira", á praça Maciel Pinheiro (bairro da B. Vista).

PUBLICAMOS HOJE

Parte editorial:
Telegrammas;
— Vida commercial;
— Varias;
— De uns e de outros, (A. Fernandes);
— Diario social;
— A semana no estrangeiro, (A.);
— Chronica do Fôro, (J. L.);
— Vida escolar;
— Jornaes de hontem;
— Pela lavoura;
— Sport;
— Scenas e Telas;
— Movimento maritimo;
— Alma religiosa;
— Factos diversos;
— Noticias;
— Loteria;
— Folhetim;
— Ultima hora.

PARTE INEDITORIAL

Solicitadas; — Avisos e Editaes; — Commercio e finanças; — Navegação e Annuncios.

Posta Restante do "DIARIO"

A — Ascenço Ferreira (dr.), Antonio Paes Loureiro, A. L. (senhorita), Antonio Santos.
B — Braz Olavo Carneiro Leão (dr.).
C — Claudia Brotherhood, C. F. C.
E — Elysio Pinto (prof.).
F — Flaviano de Britto (capitão). Francisco de Moraes Coutinho.
H — Henrique Fernandes, Hiddleton Elizabeth, Horacio de Aguiar.
J — José Moraes Moreira, José dos Santos Porto, Josepha Marmoyet, José Cezar Nunes Machado (2), João Davino, J. Schaller (5 cartas e 1 pacote de jornaes), José Maria (Usina terminal do saneamento, Capunga), José Barros Ramires, José Reque Dias da Silva, J. M. L.
M — Mutualidade C. Brasileira (Agencia), Maria Amelia da Silva (prof.), M. & C. (5).
P — Pythagoras de Freitas (2).
T — Tancredo Ferraz de Abreu.
Z — Zephinha Queiroz (madame).

PERDIDOS & ACHADOS

Uma matricula do academico de direito, Ernani Lins da Cunha.

ULTIMA HORA

NA 3.ª PAGINA

Foram apprehendidos pela Fiscalisação municipal, sendo o responsavel multado na forma da lei, um peso de 2 kilos faltando 100 grs. e um termo de medidas com o fundo falsificado, tudo pertencente á firma A. Valença, estabelecida com mercearia, rua do Rozario n. 141.

TELEGRAMMAS

Serviço especial do "Diario de Pernambuco"

INTERIOR

Scena de sangue — RIO, 28— Informam de S. Paulo ter causado ali profunda consternação a scena de sangue de que foi victima o coronel Cassio Leite Penteado, filho do deputado federal José Roberto Penteado.

Uma russa de nome Annita, ao que parece accommettida de subita alienação mental, tentou assassaniar ao coronel Leite Penteado, disparando um tiro de revolver que o attingio num dos ouvidos.

Em seguida, a criminosa procurou incendiar a casa e por fim, com o mesmo revolver, tentou por termo á vida com um tiro tambem no ouvido.

Politica paulista — RIO, 28— Dizem de S. Paulo:

A indicação do sr. Bento Bicudo no Senado paulista, retirada depois de ter sido approvada, para se ouvir o sr. Arthur Bernardes sobre a sua attitude no auxilio ao café, está provocando viva discussão em toda a imprensa paulista.

Os jornaes mais governistas chegam a aconselhar o partido republicano paulista a se prevenir contra seus proprios membros que, embora sendo dos mais conspicuos, têm a ousadia de encabeçar um movimento de franca rebeldia.

A "Gazeta de S. Paulo", orgão governista, diz que a ideia de se mandar uma commissão de senadores a Bello Horizonte partiu do sr. Rodolpho Miranda, que a suggeriu ao sr. Bento Bicudo, sendo applaudida pelos srs. Pinto Ferraz e Valois de Castro, tendo este redigido a indicação.

Os proprios jornaes bernardistas confessam que os srs. Rodolpho Miranda, Bento Bicudo, Pinto Ferraz e Valois de Castro receberam numerosas felicitações.

Os dissidentes — RIO, 28 — Telegrapham de Campos dizendo que uma grande assembléa da lavoura presidida pelo sr. Pereira Nunes, resolveu trabalhar em favor das candidaturas alliadas.

Uma resolução do Supremo tribunal — RIO, 28 — O Supremo tribunal adiou a decisão do aggravo interposto do despacho do ministro André Cavalcanti, que declarou deserta uma appellação por não ter sido preparada no praso de sessenta dias.

Os autores sustentam não ser constitucional a ultima reforma de regimento do Supremo tribunal instituindo um praso de deserção da appellação, por ser direito substantivo, sobre o qual não existe dispositivo legal.

O debate mostrou que o sr. Edmundo Lins julga que tal disposição fere a constituição, de accordo com anterior opinião, dos srs. Pedro Lessa e João Mendes.

O julgamento será na proxima sessão.

Sobre a censura telegraphica — RIO, 29 — O "Jornal do Brasil" diz que recebeu cartas do director dos telegraphos e do representante de "The Western Telegraph" negando a existencia de censura.

O mesmo orgão extranha que, tendo denunciado a censura no dia 23 do corrente no dia 27 ambos, quasi nos mesmos termos, o viessem desmentir.

"Entretanto, (accrescenta aquelle jornal), o correspondente de um vespertino do Recife recebeu um aviso de "The Western Telegraph" para mandar mais cêdo o serviço, porque os telegrammas estavam sujeitos á censura.

"A mesma informação tiveram outros correspondentes da grande agencia telegraphica extrangeira".

O "Jornal do Brasil" diz acreditar que o director do telegrapho não autorisasse a declaração alludida, mas tambem não admite que a "Western" tivesse dado aviso si não houvesse censura.

Jeronymo Pigatti na policia — RIO, 29 — A policia daqui sabe que Jeronymo Pigatti tem nos bancos 1400 contos de reis.

A Côrte de apellação converteu em diligencia o pedido de "habeas-corpus" em favor do mesmo para solicitar informações do juiz que concedeu o mandato de prisão preventiva.

Os successos do Maranhão — RIO, 29 — Informam de S. Luiz:

O tenente Dias fez novas declarações dizendo que na sua volta do Codó, foi recebel-o um militar amigo que o levou, sem dar voz de prisão, para o quartel, onde está recolhido. Esse amigo ficou suspenso quando lhe declarou tudo quanto fizera, mas que agira com ordem do governo.

No dia seguinte esse mesmo amigo o procurára de parte do governador para que desse novo depoimento declarando que por conta propria tinha mandado fuzilar os habitantes da Matta, porque assim seria protegido.

Retorquira que se promptificava a dar novo depoimento nesse sentido, mas com a condição, que o intermediario julgou impossivel, de receber uma carta do governador a respeito.

O alludido depoimento foralhe vivamente solicitado, mas preferio se defender a acceitar a protecção que lhe era offerecida.

— O governador do Estado, em uma entrevista que concedeu á "Pacotilha", procurou justificar a sua attitude.

— A requerimento do sr. Araujo Costa, foi concedido "habeas-corpus" em favor de diversos individuos da povoação da Matta que se achavam presos em Codó, afim de deporem favoravelmente á Força publica.

Revolução em Iquitos — RIO, 29. — Telegrapham de Manaus annunciando a chegada ali das autoridades peruanas Luiz Pastos, prefeito de Iquitos, Justo Constant, capitão do porto; coronel Escudeiro, commandante da força e diversos officiaes, todos deportados pelo capitão Chavantes, chefe da revolução triumphante naquella cidade.

O capitão Chavantes decretou o estado de sitio em Iquitos, ameaçando fuzilar quem andasse pela ruas depois das 21 horas.

A tropa e os funccionarios foram pagos com o dinheiro encontrado no Banco de Londres.

No Ceará — RIO, 29. — Telegrapham do Ceará annunciando que soldados da policia daquelle Estado assassinaram o coronel Joaquim de Souza Valle, chefe politico de Tanhá, e um seu vaqueiro.

São esperados graves successos, devido á indignação da população daquella cidade cearense.

Accidente — RIO, 29. — Hontem, á noite, na avenida Vieira Souto, dois automoveis se encontraram. Esses carros levavam como passageiros os srs. Carlos Ouro Preto e sua senhora, e Antonio Barroso e Fernandes Filho e senhora, as quaes receberam ligeiros ferimentos e escoriações.

Uma carta do sr. Ruy Barbosa ao sr. Felix Pacheco — RIO, 29. — A proposito do projecto que o sr. Felix Pacheco, representante do Piauhy, apresentou ao Senado sobre o conselheiro Ruy Barbosa, este escreveu áquelle uma longa carta, cujo conteudo ainda é desconhecido.

Marechal Bento Ribeiro — RIO, 29. — Falleceu, hontem, á noite, nesta capital, o marechal Bento Ribeiro, cujo cadaver, ás 10 horas de hoje, foi transportado para egreja da Gloria. Ali foi celebrada uma missa de corpo presente, devendo o enterro sahir, ás 16 horas, para o cemiterio de S. João Baptista.

A morte do illustre militar causou profundo pezar no seio do exercito nacional.

Desde que a noticia foi conhecida, a sua casa, sita á rua Corrêa Dutra, ficou cheia de officiaes superiores do exercito, bem como de outros amigos.

Sobre o feretro foram depositadas numerosas corôas.

O marechal Bento Ribeiro estava, há quinze dias, doente, mas quasi todos o ignoravam, sendo, assim, a noticia de sua morte recebida com geral surpreza.

Fallecimento — RIO, 29. — Acaba de fallecer, aqui, a sra. Altina Dutra Chavantes, viuva do engenheiro Alcino José Chavantes.

EXTERIOR

A guerra turco-grega — PARIS, 28. — Dizem de Constantinopla que acaba de ser dado á publicidade um communicado trocado em informações recebidas de Nicomedia, segundo as quaes as operações da ala direita do exercito turco em Koduahili desenvolviam-se satisfactoriamente, depois da occupação de Bleihijh pelos turcos, e que a retirada do inimigo estava seriamente ameaçada.

Corria o boato de que no sector de Sangamos a ala direita grega, depois de ter tentado atravessar o rio, tinha sido desbaratada, estando agora com a retirada cortada. A batalha proseguia com intensidade nesse local.

Na parte occidental do deserto de Koni as tropas gregas tambem se encontravam em situação muito critica.

O gabinete portuguez — LISBOA, 28. — Nos circulos politicos autorisados dizem que o novo ministerio será constituido pelos liberaes.

Grande desastre ferro-viario — LONDRES, 28. — Um telegramma de Roma communica que em consequencia de um encontro de trens em Magliano morreram setenta pessoas e ficaram feridos oitenta.

A questão irlandeza — LONDRES, 28 — A imprensa aprecia em termos brandos e conciliatorios a troca de notas entre o primeiro ministro e o sr. De Valera, a proposito da questão irlandeza.

O "Times" diz que se os chefes fenianos do Dail Eireann, persistirem na recusa as propostas do sr. Lloyd George devem ser estas submettidas á apreciação directa do povo irlandez.

O "Freeman" e varios outros jornaes são de opinião que a resposta do primeiro ministro devia ser cuidadosamente examinada antes de enviada a Dublin, para evitar novas delongas mal entendidas que podem prejudicar seriamente as negociações.

Reforços italianos — LONDRES, 28. — O correspondente do "Daily Chronicle" em Berlim confirma a noticia de que os embaixadores da Italia e da Grã-Bretanha e o encarregado de negocios de França pediram ao governo do Reich que ordenasse as medidas necessarias para livre transito, no territorio allemão, de varios batalhões italianos com destino á Alta Silesia.

Manifestação de desagrado — BERLIM, 28 — Informam de Munick que soldados da policia local dispersaram uma manifestação de desagrado ao governo bavaro e, nomeadamente, ao chefe de policia.

O assassinato de Erzberger — Pormenores e commentarios — BERLIM, 28 — Nenhum acontecimento, desde a ultima revolução, causou maior sensação na Allemanha do que o assassinio do sr. Erzberger.

Pelo tom dos commentarios da imprensa, de todos os grupos, e do publico, afinal, pode-se considerar travada uma formidavel lucta politica.

As paixões são excessivas, de parte a parte, não sendo possivel prever os resultados de tudo isso.

O "Freiheit" diz que Hellferich é o nome do assassino e Karr e Proehner são seus cumplices.

O mesmo jornal affirma que os revolvers descarregados em Griesbach Bad... foram carregados nas redações de "Kreuz Zeitung", da "Deutsche Tages Zeitung" e de outros orgãos pangermanistas.

O "Worwaerts", em linguagem violentissima, accusa como responsaveis pelo assassinio os partidos nacionalistas e o povo allemão, bem como seus leaders e sua imprensa, salientando que de ha muito era conhecida a perseguição tenaz que moviam todos contra o ex-ministro, contra justamente aquelle que, no momento do collapso militar, soube dar coragem á nação para negociar o armisticio, que Hindenburg e Ludendorff lhe haviam pedido de joelhos, depois que o imperador Guilherme fugira para a Hollanda.

"Germania", orgão catholico intimamente ligado a Erzberger e á toda sua carreira politica, diz que o assassinio do grande estadista enche de magua a Allemanha democrata e liberal e foi producto da campanha systematica, implacavel que lhe moveram os partidos da direita, que nunca hesitaram nem olharam meios para os processos de sua acção contra o mesmo grande morto.

O "Berliner Tageblatt" resume nas seguintes palavras a sua opinião de que a responsabilidade do assassinio cabe exclusivamente aos nacionalistas.

"Esperemos agora — diz o mesmo jornal — como responderão elles e as classes radicaes. Os tiros que prostaram Erzberger parecem ser o prenuncio agourento de um fim.

A "Vossiche Zeitung", orgão dos socialistas e communistas, concitam os trabalhadores a se unir e incitar o combate decisivo contra as hostes reaccionarias.

Os jornaes nacionalistas, visivelmente contrafeitos, procuram suavisar a gravidade da situação, achando prematuro qualquer juizo, uma vez que as causas do crime não estão perfeitamente esclarecidas.

— BERLIM, 28 — As autoridades de Iffenburg prenderam dois estudantes sobre os quaes recahem suspeitas de autoria ou cumplicidade no assassinato.

O presidente Ebert autorisou o governo a offerecer um premio de cem mil marcos a quem prender os assassinos ou indicar o paradeiro exacto dos mesmos.

— BERLIM, 28 — O corpo do sr. Erzberger foi transportado para Griesbach, ao mesmo tempo que seis cães policiaes e numerosa turma de agentes penetravam na Floresta Negra, iniciando diligencias para descoberta da pista dos criminosos.

O sr. Erzberger pretendia ir na sexta-feira a Francfort tomar parte numa convenção catholica, na qual deveria apresentar longo estudo sobre a organisação das uniões trabalhistas catholicas, assumpto que estava sendo objecto de sua maior preoccupação, desde que se retirara da vida politica.

Para se fazer uma idéa da importancia excepcional que representa na politica interna do paiz o assassinio do leader centrista é necessario não esquecer as relações existentes entre o estadista morto e o governo actual presidido por Wirth, que era um dos mais amados discipulos de Erzberger, fervoroso adepto de suas doutrinas economicas e administrativas.

Por isto não será de estranhar que se venham a dar serios acontecimentos.

Depois de haver sido alvo de opposição tremenda por parte de seus adversarios, o sr. Erzberger foi reeleito por esse mesmo partido catholico do actual chanceller, hoje uma das figuras mais eminentes do partido, que assim procedeu arrostando o maior rancor dos reaccionarios e deu ao seu eminente leader uma bella votação nas eleições de junho de 1920.

Além disto a opposição contava vel-o na proxima sessão parlamentar tomar a direcção da campanha contra as correntes nacionalistas, especialmente contra a imprensa reaccionaria, que vinha sendo de uma indemencia atroz nas suas accusações ao ex-ministro.

O proprio gabinete Wirth via nelle o maior sustentaculo, o mais autorisado defensor de sua politica administrativa, economica e financeira.

E' facil concluir d'ahi, portanto, a gravidade que o assassinio do sr. Erzberger representa para a politica interna da Allemanha. Entretanto, segundo revelações agora feitas em certos circulos politicos consta que o estadista assassinado fizera ver recentemente que não apoiava inteiramente a orientação seguida pelo governo, chegando mesmo a dizer-se que na proxima sessão o sr. Erzberger pretendia combater certas medidas com as quaes não se achava de accordo. Em todo caso, admittindo-se o fundamento dessa versão, deve-se ponderar que o actual chanceller estava intimamente ligado á orientação politica do estadista victimado.

Toda a imprensa occupa-se largamente do crime.

A opinião publica acha-se vivamente emocionada, principalmente diante dos boatos que começaram a correr, logo que foi conhecida a tragedia de Floresta Negra.

A situação do governo é mais que delicada. Além dos graves problemas internacionaes que lhe absorvem todas as attenções, entre os quaes figura, em primeiro plano, a questão silesiana, teme-se que o assassinio tenha repercussão grave na Baviera, estabelecendo uma lucta entre o chefe do seu governo, sr. Kahr, e o seu chefe de policia, sr. Proehner.

— BERLIM, 28 — Com assignaturas dos representantes das organisações operarias, do partido socialista e do partido socialista independente foi entregue ao governo uma representação solicitando que o gabinete faça uso de todos os meios, até os mais violentos, para estancar de uma vez por todas a onda do chauvinismo que já causou a morte do sr. Erzberger e certamente provocará mais crimes.

Hoje mesmo o governo, attendendo ao pedido dos operarios socialistas, prohibiu a commemoração do anniversario da batalha de Tannerberg que estava marcada para 30 do corrente.

— BERLIM, 28 — A primeira demonstração relacionada com a morte do sr. Erzberger realisou-se hontem á noite nesta capital, onde grande multidão manifestou seu rancor contra o governo bavaro e o chefe de policia de Munich, sr. Poehner, que os jornaes socialistas accusam de cumplicidade no crime.

A policia e a tropa intervieram, dispersando os manifestantes e travando com estes uma lucta da qual resultou ficar morto um popular e feridos varios outros.

O numero de manifestantes era calculado em cerca de 40 mil.

Emquanto isto occorrera no centro da cidade sete mil operarios dirigiram-se para Brandenburg, onde o ex-ministro da guerra do imperio, general Stein, deveria discursar perante a multidão numa demonstração patrocinada pela Associação nacionalista dos ex-combatentes.

Alli chegando os trabalhadores occuparam a séde da associação, e obrigaram o general Stein a se retirar, o que elle fez sem ter pronunciado seu annunciado discurso.

— BERLIM, 28 — O maior assumpto do dia, para todos os grandes jornaes desta capital, é ainda o assassinato do sr. Erzberger.

Ao passo que a imprensa da direita continua a affirmar que as causas do assassinato do conhecido estadista permanecem ignoradas, os jornaes da esquerda declaram que não ha mais a menor duvida de que o sr. Erzberger foi victima de um attentado provocado por insinuações da imprensa pan-germanista, que obedece á orientação do sr. Helferich.

Os jornaes socialistas chegam ao ponto de affirmar que está preparando um movimento revolucionario contra o actual regimen.

Tambem "O Germania", orgão do centro, acha impossivel diante do attentado contra a vida do antigo ministro occultar-se por mais tempo a existencia de um verdadeiro "bureau" central de assassinatos, onde se prepara a morte dos adversarios considerados incommodos.

O "Roth Fahne" declara que o assassinato do sr. Erzberger foi um signal do inicio da sonhada contra-revolução.

O "Freiheit", num violentissimo artigo, declara que os operarios allemães não mais poderão supportar os nacionalistas instigadores da guerra, os quaes veem sendo batidos em todas as campanhas politicas e procuram agora desencadear a guerra civil para coroar a obra nefasta que realisaram.

Finalmente, tambem em termos virulentos a "Correspondencia Socialista" profliga igualmente a campanha reaccionaria e accrescenta:

"Embora morto Erzberger, seu espirito deve continuar a viver, se de facto se quizer evitar a contra-revolução, cuja ameaça pesa sobre a Allemanha.

— BERLIM, 28 — O deputado Diez, que acompanhava o sr. Erzberger no momento do crime, prestou declarações sobre o mesmo, descrevendo os typos dos criminosos, que foram dois rapazes bem trajados.

Os assassinos estavam acompanhados de dois politicos, a certa distancia; mais adiante, apressando os passos, tomaram a frente, approximando-se bem do ex-ministro, no intuito de se certificarem da sua identidade. Em seguida ambos descarregaram os revolvers á queima-roupa contra o sr. Erzberger.

Este, diante do ataque inesperado, procurou fugir, mas havia sido mortalmente ferido na cabeça. Não obstante isso, os as-

FIGURAS E FACTOS

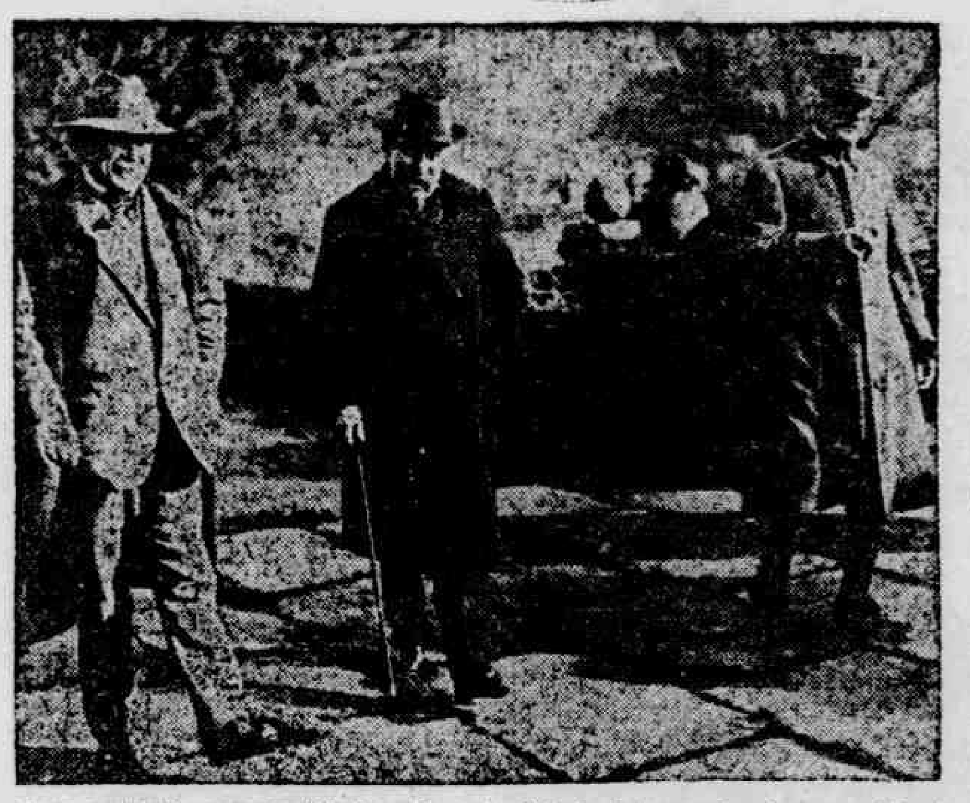

Tres notaveis personalidades de actualidade internacional: mr. Lloyd Georges, mr. Aristide Briand e marechal Foch

VIDA COMMERCIAL

CAMBIO

Os bancos abriram hontem com a taxa de 7 5|8 d. sobre Londres a 90 dias de vista por 1$000. Divulgadas as noticias do Rio, continuaram a operar com a taxa da abertura, assim fechando o mercado. O papel particular não foi negociado. Vales ouro equivalente a .... 8.528|4.658.

— No Rio os bancos trabalharam todo o dia com a taxa de 7 5|8 d.

MERCADO DE GENEROS

ASSUCAR — A semana se iniciou com o mercado desse genero em posição calma. Na Bolsa, verificaram-se algumas vendas do typo crystal, a base abaixo:

Crystal . . . . . ——— a 7$600

ALGODÃO — Foram registradas hontem na praça, as cotações seguintes, pelos 15 kilos:

Sertão 1ª sorte . . . . 25$000
Mediano . . . . . . 16$000

Os vendedores mostraram retrahidos. O mercado fechou em attitude estavel.

AGUARDENTE — $300 extra-sello e $950 sellada.

ALCOOL — Extra-sello $550, sellado 1$850.

CAFE' — 13$500, pelos 15 kilos.

FARINHA — Sacco de 50 kilos: 7$000 a 7$500, genero do Estado, conforme a procedencia.

FEIJÃO — Genero novo do sul 33$000 a 33$500. Genero novo do Estado, 33$000 a 33$500. Preto do sul 27$000 a 28$000.

MILHO — 9$000 a 9$500, sacco de 60 kilos.

DIARIO DE PERNAMBUCO

FUNDADO EM 1825

Director-C. LYRA FILHO

Orgão de informações
NOTICIOSO—INDEPENDENTE
Nenhum compromisso partidario
Nenhuma ligação official

End. telegraphico — "DIARIO"

Composto em machinas Linotype da "Linotype Mergenthaler C.ª"

Impresso em machina rotativa
Duplex Tubular Press—16 paginas
30.000 exemplares á hora
(A primeira desse typo installada no Brasil)

Redacção — Administração e Officinas
Praça da Independencia — Recife
Edificio do "DIARIO"

EXPEDIENTE

Correspondencia — Afim de podermos mais promptamente attender aos interessados, recommendamos muito encarecidamente que toda a correspondencia quer de redacção, quer commercial (inclusive vales do correio e ordens ou saques) seja endereçada:

Ao sr. gerente do
DIARIO DE PERNAMBUCO
RECIFE

(Só a correspondencia absolutamente privada deverá trazer indicação nominal).

ASSIGNATURAS — Preço para todo o Brasil:

Anno	48$000
Semestre	25$000
Trimestre	13$000

sassinos continuaram a atirar sobre o seu corpo, descarregando completamente as armas e fugindo em seguida.

O deputado diez, que foi ligeiramente ferido, lançou-se sobre o seu amigo, encontrando-o já morto.

Até agora têm sido infructiferos os resultados das pesquizas policiaes para descobrir a pista dos criminosos.

As primeiras noticias do crime chegaram á chancellaria no momento em que se effectuava a reunião dos leaders para resolver a attitude dos partidos na proxima sessão do automno.

Ao ter conhecimento do crime o sr. Loebe proferiu a seguinte phrase: "As balas que mataram Erzberger feriram tambem gravemente o paiz e a tranquillidade da patria. Não é possivel ajuizar ainda as dolorosas consequencias desse acontecimento".

O gabinete reuniu-se immediatamente sob a presidencia do chanceller para adoptar medidas asseguratorias da ordem e expedir instrucções para severa investigações afim de se codir instrucções afim de se conhecer qual o caracter politico do attentado e a repercussão que possa ter no paiz.

Ha indicios para se acreditar que o estudante Oltivig von Hirschfeld, que o anno passado tentou contra a vida do sr. Erzberger e foi posto em liberdade ha dois mezes, seja um dos autores do crime da Floresta Negra.

O ex-ministro das finanças deixa viuva e duas filhas uma das quaes entrou para um convento. Seu unico filho homem morreu na guerra.

Certos jornaes ligam no crime de agora o attentado contra o sr. Erzberger occorrido durante a sessão da assembléa nacional de Weimar.

— BERLIM, 28 — O governo mandou publicar uma nota profligando o assassinio do sr. Erzberger, cujo elogio faz em termos calorosos, não só como amigo pessoal do chanceller Wirth como tambem na sua qualidade de membro dos mais proeminentes do partido catholico, a que pertence o actual chefe do governo allemão.

Os jornaes ligados ao chanceller salientam a perda irreparavel que o desapparecimento do sr. Erzberger representa tanto para o chefe do governo como para o partido, pois o estadista que hontem victimaram era o chefe da campanha contra os elementos opposicionistas.

O governo está tomando as mais energicas medidas para evitar a perturbação da ordem, seriamente ameaçada.

— ROMA, 28 — A noticia do assassinato do leader catholico allemão sr. Mathias Erzberger causou a mais profunda impressão nos circulos do Vaticano.

O secretario de estado, cardeal Gasparri, fez, em conversa, os mais calorosos elogios aos sentimentos christãos do estadista bavaro.

Lembrou ainda o secretario de estado que o sr. Erzberger, como verdadeiro patriota, fez todo o possivel para evitar a entrada da Italia na guerra e sempre se bateu em seu paiz pela paz.

—

O intercambio americano-allemão — BERLIM, 28. — Todas as firmas commerciaes norte-americanas restabeleceram immediatamente após a assignatura do tratado de paz as suas relações com o commercio allemão.

Hontem mesmo foram realisados grandes negocios e reformados varios contractos entre casas allemães e americanas.

Até que sejam nomeados os novos funccionarios norte americanos o serviço consular allemão nos Estados Unidos continuará a cargo dos consules hespanhoes.

Foram tambem iniciadas as negociações de emprestimos nas praças norte-americanas e assignados varios contractos vultuosos para intercambio de materias primas e artigos manufacturados, entre os dois paizes.

—

Carregamento de viveres — PARIS, 29 — Telegrapham de Riga:

Os primeiros carregamentos de viveres, procedentes da Suecia e destinados ás regiões russas flagelladas pela fome, chegaram a este porto. Entre outros generos vieram vinte mil libras de centeio, que foram immediatamente enviadas para a região do Volga.

Amanhã, deve chegar a Moscou um segundo grupo de funccionarios do serviço norte-americano de auxilios á Russia.

—

A fallencia do communismo — PARIS, 29. — O jornal communista "L'Internationale" diz que o governo do soviet da Russia abandonou os principios communistas. A mesma folha continúa dizendo que a revolução russa entrou numa nova phase. O governo do soviet foi obrigado a fazer concessões ao capitalismo, afim de organizar a economia do paiz devastada pela guerra.

O soviet da Russia está restabelecendo o commercio externo e a industria independente que garante aos camponezes, quando as suas taxas forem pagas, ficarem de posse individual de suas colheitas.

Ainda, appella para os grandes capitalistas extrangeiros para fundar um entreposto na Russia servindo para assegurar o desenvolvimento economico do paiz.

O orgão socialista "Humanit" publica uma informação trazida por seis membros do recente Congresso de Moscou, em que confessou embora com varias forças, o fracasso dos principios communistas.

Ambos, entretanto, negam a authenticidade da declaração publicada por "Le Matin" e assignada por Lenine, em que o chefe do soviet admitte a fallencia dos principios communistas na Russia.

—

Guerra Junqueiro — LISBOA, 29 — Continúa experimentando melhoras o grande poeta Guerra Junqueiro, ainda não estando, assim livre de perigo. Os medicos continuam prohibindo que o mesmo receba visitas.

Suppõem os seus medicos assistentes que dentro de trez ou quatro dias elle entrará em convalescença.

—

Pela politica lusa — LISBOA, 29 — O directorio do partido democratico saudou o sr. Affonso Costa, convidando-o a voltar á actividade da politica partidaria.

—

Anarchismo — LISBOA, 29. — Explodiu, no Porto, uma bomba, junto á fabrica de chapéos do sr. Victorino Almeida, causando alguns estragos.

—

Para salvação de Portugal — LISBOA, 29. — O ex-ministro da fazenda, sr. Cunha Leal, disse que a dictadura poderá salvar Portugal, caso venha em tempo opportuno.

"Todavia, accrescentou, devemos esgottar todas as experiencias, antes de fazer uso desse recurso extremo."

—

O desastre do dirigivel L R 2 — WASHINGTON, 29. — O sr. King, senador pelo Estado de Utah, annunciou que, caso as investigações britannicas quanto ás causas do desastre do grande dirigivel L R 2 não sejam satisfactorias, será solicitada a investigação do Congresso.

— LONDRES, 29. — Informações de Hull dizem que foi encontrado o corpo do tenente Coil, de procedencia americana e uma das victimas do desastre do dirigivel L R 2.

—

Noticias de Melilla — MADRID, 29. — Noticias de Melilla informam que o ajudante do general Berenguer que acaba de regressar desta capital, declarou que o rei lhe manifestára o desejo de partilhar das fadigas e das glorias de suas tropas.

—

Reforma burocratica italiana — ROMA, 29 — Devido á reforma burocratica, serão dispensados 25 mil funccionarios publicos.

CANETAS AUTOMATICAS — de 5$000 e 6$000. Somente na PAPELARIA INGLEZA, á rua 1º de Março n. 67.

MOVIMENTO MARITIMO

O "BRUYERE" — O paquete inglez da Lamport "Bruyére" deixou o nosso porto ante-hontem, com destino a Rosario de Santa Fé e escala pelos portos de Rio, Santos, Montevidéo e Buenos Aires, sob o commando do capitão W. Leicester.

Recebeu aqui carga de assucar para os portos do sul.

—

O "JAGUARIBE" — Sob o commando do capitão Annibal Soutinho, suspendeu ferros do nosso porto, ante-hontem, com destino a Belem e escala pelos portos de Cabedello, Natal, Fortaleza e S. Luiz, o paquete da Commercio e navegação "Jaguaribe".

Esse vapor fez um bom carregamento de productos diversos para as praças do norte.

O "ALMANZORA" — Em viagem de Buenos Aires, para Southampton, tocou no porto desta capital ante-hontem, o grande transoceanico da Mala real ingleza "Almanzora".

A's 7 e 1|2 horas foi esse paquete visitado no Lamarão pelas autoridades maritimas.

O medico da Saude do porto verificou ser bom o seu estado sanitario.

São portos de escala desse bello vapor, Montevidéo, Santos, Rio, Bahia, Recife, Madeira, Vigo e Cherbourg.

Gastou de Buenos Aires a este porto 8 e 1|2 dias de viagem.

Vieram a seu bordo para esta capital 5 passageiros em 1ª classe e 5 em 3ª.

Em transito para a Europa passaram 280 pessoas, sendo 99 em 1ª classe, 18 em 2ª e 163 em 3ª.

Dentre os passageiros de destaque que viajam para a Europa no "Almanzora", notam-se o illustre sr. d. Dalmace Tolmos, ministro do Perú, no Rio de Janeiro e filha.

Aqui embarcaram para o Velho Mundo 6 passageiros em 1ª classe, 4 em 2ª e 17 em 3ª.

Pelo sr. consul inglez nesta capital, foi reembarcado para a Inglaterra, o japonez Y. Terai, tripulante do cargueiro inglez "Cramond" que aqui desembarcára em vista de estar doente.

Ha dias foi esse mesmo japonez regeitado pelo commandante do "Arlanza", por estar com febre bastante alta.

—

O "COMMANDATUBA" — Deverá chegar a este porto até o dia 10 de setembro, o vapor da "Companhia nacional de navegação bahiana", "Commandatuba".

Com a chegada desse vapor, vae a "Companhia bahiana" reencetar a carreira que mantinha para o Recife, a qual estava cortada ha cerca de 4 annos.

Essa companhia vae funccionar agora, com administração particular, sendo o seu maior accionista o governo bahiano.

Após o "Commandatuba" virão ao Recife os vapores "Ilhéos", Cannavieiras" e o "Marahu'".

E' representante dessa companhia o sr. coronel Francisco Pires Ferreira, que substituiu aos srs. Amorim Fernandes & C.

Alma Religiosa

DIA 30 DE AGOSTO — Terça-feira — S. Rosa de Lima, dominicana e ss. Felix e Adaucto.

*

Laus perenne — O Santissimo Sacramento estará exposto hoje á adoração dos fieis na egreja de S. Francisco.

*

Culto aos mortos — Serão resadas hoje missas por alma de:

Antonio Alves de Miranda Amorim, ás 8 horas na Ordem Terceira de S. Francisco (30.º dia).

*

Legião Catholica da Bôa Vista — Reune hoje, pelas 19 horas, a Legião catholica da Bôa Vista, esperando o sr. presidente o comparecimento de todas as legionarias.

*

Circulo Catholico —Realisa-se hoje ás 19 1|2 horas, na séde do Circulo Catholico, a anunciada conferencia do erudito e conhecido orador monsenhor Pereira Alves que dissertará sobre o thema: *A Egreja e o centenario de Dante.*

A entrada é franca as pessoas decentemente trajadas.

*

Benção de imagem — Realisar-se-á no dia 7 de Setembro proximo ás 16 horas, a benção solenne da imagem de N. S. do Bor Parto, na egreja de S. José de Riba mar. A festividade terá lugar no dia 8 com as pompas do costume, servindo de paranymphos as irmandandes de S. José, S. B. Jesus dos Afflictos, diverssos cavalheiros, senhoras, senhoritas e todos os devotos da Virgem Senhora do Bom Parto.

Abrilhantará o acto uma banda marcial, sendo cantada em seguida uma ladainha.

O referido templo apresentará farta illuminação electrica.

*

Eleição —A veneravel confraria de Nossa Senhora da Bôa Morte e Assumpção, erecta na egreja de N. S. do Rosario da B. Vista, procedeu no domingo ultimo, a eleição da mesa que a regerá no anno compromissal de 1921-22, sendo eleitos os seguintes irmãos: Rufino Abdon de Souza Fonseca, juiz; Luiz Lyra de Mello Gusmão, vice-juiz; Antonio de Arruda Coutinho, procurador geral; José Victorino Soares das Mercês, secretario (reeleito); Manoel Barbosa de Araujo, thesoureiro, Alberto Lorw Lima, 1º procurador; Joaquim Fernandes Ramos, 2º procurador; Emiliano Cyriaco da Costa Cavalcanti; Manoel de Figueiredo Pereira; Leoncio Gomes da Fonseca; Daciano da Porciuncula; Nicolau Scavuzzo Guerra; Julio Borges Diniz; Severino Noya de Carvalho; Apollonio Guilherme de Athayde; Luiz de França Santos; Ilho Travassos; Raymundo Nogueira Lima e Christovão Breckenfeld Vieira da Silva, definidores.

D. d. Idalina Cruz, juiza; Thereza Cysneiros Cavalcanti, vice-juiza; Brittes Lamenha do Rego Barros, escrivã; Maria de Azevedo Coutinho, zeladora; Albina Cruz, juiza da bandeira; Mathilde de Souza Leão e Thereza de Jesus do Rego Barros, juizas protectoras.

*

Conselho Central da Doutrina Christã — Hontem, sob a presidencia do mons. deão Pereira Alves, vigario capitular, teve lugar, no Palacio de S. José, ás 14 horas, a reunião mensal deste Conselho. Foi muito concorrida esta reunião, notando-se além do mons. deão, mons. Freitas Machado, conego José Ambrosino, Jeronymo de Assumpção, Luiz Gonzaga, Sydronio Wanderley, padres João Gonçalves, Eustachio de Queiroz, Fernando Volte, Francisco Donino, frei André Prat, frei Epiphanio, frei Francisco vigario de Olinda e pe. Euclides Landim.

Começou a sessão com as orações do costume, foram tractados diversos assumptos e feitas varias propostas applaudidas por todos. Ficou decidido que a festa geral dos cathecismos fosse feita depois da chegada do exmo. sr. arcebispo. O sr. presidente por fim agradeceu a presença de todos e com as orações do costume encerrou a reunião.

SCENAS & TELAS

PARQUE — Obteve evidente agrado da concorrida platéa de hontem no Parque, o lindo film em 7 partes da Selete Pictures, *O Veu Cinzento*, cujo entrecho é duma originalidade encantadora.

"Um veu da moda, lindo como os amores, desafia a gula voluptuosa das elegantes, através do crystal das vitrines luxuosas. Mas se uma noiva encontra um veu cinzento, que não é o seu, no bolso de quem vae ser o seu marido, é que a tempestade se avisinha. Foi o que aconteceu a Geraldine (Constance Talmadge). Enciumada e voluntariosa, tratou de ver com os seus proprios olhos a razão de ser tal veu e fez-se espiã do homem que adorava.

Aprendeu todas as mentiras convencionaes para melhor attingir os seus fins, conseguindo-o apesar das peripecias mais graciosas, duma simplicidade infinita como a leviandade das mulheres que nasceram para ser enganadas."

Repete hoje pela ultima vez *O Veu Cinzento*.

No palco, a Companhia Iracema de Alencar, representa pela unica vez a farsa em 3 actos *A Familia Fagundes* original do dr. A. Martins, em que Armando Braga e Iracema teem papeis de immensa graça.

Amanhã representa-se *Os novos inquilinos*.

Quinta-feira é a festa artistica dos actores Aldirio Ferreira e Armando Macedo, com a unica representação da finissima comedia de Julio Dantas, *O Reposteiro Verde*.

Sexta-feira, estréa da peça portugueza *A Rosa do Adro*, donde foi extrahido o conhecido film do mesmo titulo. Esta peça está sendo anciosamente esperada.

Segunda-feira, inauguram-se os grandes films de series.

Exhibem-se dois primeiros episodios do empolgante film de arrojadas aventuras romanticas, *Os Precipios do odio*, em que o popular Antonio Moreno, empolga a attenção das platéas.

—

LA PAQUENA — Despede-se hoje do publico da Bahia, a formosa bailarina cantora *Le Paqueño*, que ali tem agrado muitissimo as distinctas familias, pois é um numero finissimo.

La Paquena estreia na segunda-feira no Parque, apresentando-se em scenarios proprios e bello guarda roupa.

—

O "MOSTRENGO" — Ouvimos que ainda esta semana voltará ao cartaz do "Helvetica" a interessante revista de costumes pernambucanos — *O Mostrengo*, da lavra do conhecido escriptor theatral Eustorgio Wanderley.

—

HELVETICA — Na tela será visto o film "Perfeito amor" e no palco "A conchambrança", revista em 2 actos de Carlos Mariano e Mary Lucy.

Enscenal-a-á a Companhia de revistas e burletas.

—

POLYTHEAMA — Do esplendido film "O homem de ferro" serão focalisados hoje os episodios 13.º e 14.º, respectivamente intitulados "Face a face" e "O substituto" — Cada um em duas partes.

—

MODERNO — No écran d'esse apreciado casino será hoje focalisada a attrahente pellicula em 2 partes, intitulada — "A terrivel vingança" e como complemento "O amigo Fritz", em 7 actos.

No palco, exhibir-se-ão com seus applaudidos numeros a cantora lyrica Lydia Falcini e o duo Chocoracy.

—

ROYAL — No salão das rosas será passada a cinta "Suprema revolta", da Triangle-Film Corporation e interpretada por Dorothy Dalton e Williams Hart.

No salão dos chrysanthemos verse á o attrahente capolavoro "A trahição."

REPRODUCTORES DE RAÇA

Mostruario permanente de gado puro sangue da fazenda de criação annexa á Usina Serra Grande-Alagoas

Sitio "Ypiranga"-Afogados-Recife

REPRODUCTORES VENDIDOS

Ao **Dr. João Lopes de Siqueira Santos** foi vendido o novilho de nome "Teffé", puro sangue, raça Guserat, com 3 1|2 annos de idade pelo preço de 2:500$000.

Ao **Dr. Hermano Brandão de Siqueira Santos** (Uzina Bom Jesus) foi vendido o novilhote de nome "Oscario" puro sangue, de raça Nellore, com 2 annos de idade por 3:000$000.

Informações no Escriptorio mercantil do **Diario de Pernambuco**, ou com o agente geral, dr. Samuel Hardmann, **Centro Agricola**, rua da Imperatriz.

Vida escolar

GYMNASIO PERNAMBUCANO

Concurso de geographia

Reunio hontem a congregação do Gymnasio pernambucano, ás 14 horas, para encerramento da inscripção do concurso de obras notaveis, determinado pelo art. 51 do decreto n. 11530, relativamente á cadeira de gegographia que se encontra vaga.

Apresentaram-se para esse fim, sendo julgados em regra os respectivos processados, os srs. drs. Agamemnon Sergio de Godoy Magalhães, João da Motta e Albuquerque Mello e Mario Carneiro do Rego Mello, os quaes offereceram a exame da congregação, respectivamente, seus trabalhos "O Nordeste brasileiro", "Geographia physica" e "Corographia de Pernambuco".

Para dar parecer sobre esses trabalhos, dentro do prazo de 20 dias, foram eleitos os srs. professores dr. Leal de Barros, dr. Oswaldo Machado, conego Jonas Taurino e dr. Costa Pinto.

Antes de ser encerrada a reunião, justificou o prof. dr. Ulysses Pernambucano uma indicação no sentido de publicar o Gymnasio os seus "Annaes", idéa esta que mereceu approvação unanime ficando o comité de redacção constituido pelo autor da proposta e pelos profs. dr. Pedro Celso e Faria Neves Sobrinho.

—

ESCOLA NOCTURNA

Acha-se abetra a concorrencia publica uma escola nocturna para ensino de adultos e menores do sexo feminino, na rua Augusta n. 712, frezia de S. José.

Esta escola será regida pela professora estadual d. Albertina Marques da Trindade e será mantida pela Sociedade protectora da instrucção popular. Funccionará a referida escola todos os dias da semana, com excepção dos sabbados, das 18 1|2 ás 20 horas.

—

ESCOLA DE ENGENHARIA DE PERNAMBUCO

O Conselho superior de Ensino, em sessão realisada a 2 do corrente mez, tomando conhecimento de uma petição de varios alumnos do curso preliminar da Escola Polytechnica da Bahia, pedindo isenção do exame de latim para a inscripção no exame vestibular do curso de engenharia, resolveu que, nos termos do art. 166 do decreto n. 11.530, é tambem indispensavel a approvação no exame de latim para a inscripção no referido exame vestibular.

—

Na mesma sessão acima declarada foi negado provimento ao recurso apresentado pelo bacharel Umberto Guedes Gondim, contra o acto da congregação da Escola de engenharia de Pernambuco, que indeferiu o seu requerimeno pedindo que lhe fosse concedido o diploma de engenheiro-geographo.

Fôro e judicatura

DESISTENCIA

Ao sr. dr. juiz seccional foi endereçada a petição seguinte:

"F. C. A. de Barros Barreto, nos autos de embargo que requereu por este juizo contra o dr. Diniz Perylo de Albuquerque Mello, sobre apparelhos e machinismos de uzina, que lhe vendera e que se acham nas Docas do Porto de Pernambuco, havendo se accordado com o embargado que, não somente lhe fez o pagamento das duas promissorias vencidas em 6 de junho e 6 de julho do corrente anno, como lhe deu a prova da lisura de seu procedimento quanto ao recebimento do correio da carta em que vinham os documentos necessarios ao despacho da mercadoria na Alfandega, uma vez que a mesma carta lhe fôra directamente endereçada pelo embarcador Itanely Taylor, de Liverpool, para a sua uzina, razão pelo qual muito legitimamente os recebeu, ao contrario das informações que ao supplicante vieram de Glasgow, Liverpool e Londres, requer a v. s. se digne ordenar o levantamento do embargo feito a requerimento delle supplicante, officiando-se a respeito aos srs. dr. Inspector da Alfandega de Pernambuco e superintendente das Docas do Porto de Pernambuco, para que permittam na continuação do despacho das mercadorias embargadas e consequente retirada das mesmas, das Docas, pelo embargo dr. Diniz Perylo. — Pede deferimento, juntando-se a presente aos actos respectivos. E. R. M. — Recife, 25 de agosto de 1921. P.p. (a) **Dr. Joaquim I. de Almeida Amazonas."**

O dr Sergio Loreto deu o seguinte despacho:

"Nos autos, tome-se a desistência por termo, vindo-me depois conclusos devidamente sellados e preparados. — Recife em 26 de agosto de 1921. — (a) **Sergio Loreto."**

TRIBUNAL CORRECCIONAL

3.ª secção ordinaria

Realizar-se-á amanhã ás 12 horas, sob a presidencia do dr. Pedro Correia Filho, juiz municipal da terceira vara criminal, sendo promotor o dr. Clovis Wanderley, 3.º promotor publico, a terceira sessão ordinaria deste Tribunal.

Serão multados em 20$000 os vogaes que faltarem.

Servirá de escrivão o major Antonio Martins Filho.

PULMONOL

"O REMEDIO DAS TOSSES SEM REMEDIO"

Henrique Perez Escrich

O CAMINHO DO BEM

Meditações sobre um livro raro

"Feita a apresentação, passearam, falaram, e tornou-se tão interessante a conversação, que não se separaram em toda a noite.

"Os tres *gregos* mostravam uma grande amabilidade.

"O filho de familia, encantado com os seus novos conhecimentos, convidou-os para cear no *restaurante* da *Maison Dorée*.

"Calcule o leitor o prazer com que foi aceita a proposta.

"A ceia foi digna do amphytrião, nada se economisou para tratar dignamente tão amaveis convidados.

"Para prolongar o prazer de tão agradavel reunião tratou-se do jogo, e todos acolheram a ideia com alegria.

"Emquanto se arranjava a mesa, os nossos tres aventureiros conseguiram fallar novamente a sós, e segundo a proposta do *Candor*, combinaram que para engodar o *provinciano* e obrigal-o a fazer grandes paradas, o deixassem ganhar primeiramente até á somma de tres mil francos, e que depois fosse explorado sem compaixão.

"A partida começou em excellentes condições para os *gregos;* o filho de familia acabava de depositar sobre a mesa uma carteira, que parecia muito recheada. Tirára d'ella uma nota de quinhentos francos.

"A fortuna, influida pelos tres velhacos, favoreceu de tal modo o *provinciano*, que em pouco tempo se viu possuidor da somma que lhe devia servir de incentivo.

— "Na verdade, meus senhores, — disse elle, collocando na carteira as notas que acabava de ganhar, — estou tão confundido de ver que a sorte me persegue tão resolutamente, que quero cançal-a, para que possam ao menos recuperar o perdido. Vejamos. Agora não vou jogar menos de cincoenta luizes.

"Ainda não tinha acabado de pronunciar estas palavras, quando o filho de familia, tirando o lenço do bolso o levou rapidamente ao nariz: acabava de ser atacado de uma hemorrhagia.

— "Perdão, meus senhores,—disse elle levantando-se; —eu já venho; não me demoro cinco minutos; porque geralmente este ataque pouco mais me costuma durar.

"E sahiu, deixando a carteira sobre a mesa.

"O *Candor*, cheio de um interesse compassivo, seguiu o seu novo amigo para tratar delle, ou antes, digamos o que é, para se safar com elle a toda a pressa.

"Porque o rico *provinciano* não era mais do que um *pelintra* parisiense, com o qual se entendera o *Candor* para roubar tres mil francos dos seus socios. A hemorrhagia e o lenço manchado de sangue eram o desenlace da comedia, cujo primeiro acto tinha começado no theatro da Opera.

"Entremos agora no restaurante; vejamos e ouçamos o que ali se passa.

— "*La Patocha*, — disse um dos malandros ao camarada que estava ao pé da rica carteira, — a sorte favoreceu-nos além das nossas esperanças. Façâmos a conta que ganhámos as notas do *provinciano;* paguemos e deixemos a partida.

— "Sim, mas antes de sahirmos é preciso pagar a ceia que comemos, — disse o outro.

—"Que ingenuo! Paguemos a conta! a carteira nos indemnisará dos nossos gastos.

— "E se encontramos o *provinciano?*

—" Dir-lhe-hemos que iamos procural-o para lhe entregar a carteira que tinha esquecido em cima da mesa.

—E' verdade. Assim o homem ainda tem que nos agradecer. Excellente idéa!

"Os dois malandros pediram logo a conta, deram uma propina aos creados e desceram apressadamente a escada.

"Depois de descerem, o que levava a carteira parou.

— "Ouve, *la Patocha*, lembra-me uma cousa; sobe e diz aos moços que esperamos os nossos dois amigos no café *Riche* para continuar a partida; teremos assim tempo de sobra para pôr em logar seguro o nosso *gato*.

"Apenas *la Patocha* tinha subido alguns degraus, já o companheiro se escapava com a ditosa carteira.

"Desta forma qual dos tres ratoneiros o roubado?

"A carteira estava cheia de bocados de papeis; as notas ganhas tinham sido habilmente escamoteadas pelo supposto filho de familia.

"Este facto pode dar uma idéa do caracter do typo que acabo de descrever. Se o leitor deseja ter conhecimento mais profundo a respeito delle, continue a leitura desta obra. Depois de ler os differentes episodios que vou descrever, e nos quaes o *grego errante* desempenha um dos principaes papeis, creio que ficará sufficientemente ao facto das perversidades do sujeito".

Estava Saturnino nesta altura, quando sentiu o peso de uma mão que lhe cahia familiarmente sobre as costas, e ouviu uma voz um tanto fanhosa que lhe dizia:

—A applicação é uma virtude que eleva o homem, afastando-o do prazer, que é o vicio.

Saturnino levantou a cabeça, e guardando precipitadamente o livro na algibeira do peito do seu gabão, levantou-se do banco, dizendo:

— Meu querido D. Dalmacio!

O novo personagem que apresentamos em scena merece, pelas suas condições especiaes, um capitulo aparte

Um agiota que não o parece

D. Dalmacio Roqueruelo era um desses vegetes de idade indefinivel, com um eterno sorrisinho nos labios, fresco e alegre como a juventude.

Bastava vel-o para comprehender que o culto da moda nunca havia penetrado no sanctuario da sua imaginação, e que os perfumes eram lettras mortas no seu toucador.

Tão simples e modesto como o seu modo de vestir, como recatado e perspicaz nos seus negocios, comprava a roupa, á medida que a necessidade e a decencia lh'o exigiam, numa das alfaiatarias das succursaes da rua Mayor.

Nunca gastára mais de doze duros numa sobrecasaca de panno preto e o preço dos seus chapéos altos era de quarenta reales; mas em compensação devemos dizer que a sua pessoa era limpa e aceiada.

Gosava no bairro a fama de homem de bem entre as pessoas que apenas o conheciam superficialmente.

Era um desses homens que teem o exterior em perfeita contradição com o interior. Pouca gente poderia dar a definição exacta de D. Dalmacio Roqueruelo

Era um agiota por detraz da cortina, desses que teem um testa de ferro, um editor responsavel, um agente secreto que carrega com a fama de usurario e os maus modos dos devedores por uns modicos tantos por cento dos lucros.

Dizia-se em voz baixa que D. Dalmacio, apesar dos seus annos, era um pouco amigo de raparigas; mas isto não passava d'alguns ditos malevolos da visinhança, porque a verdade era que ainda ninguem tinha descoberto o tempo onde o vegete rendia adoração á Venus.

No entanto, devemos dizer que como neste mundo ha sempre olhos desoccupados que observam aquillo que lhes não interessa, não faltava em Madrid quem dissesse ter penetrado com o olhar atravez a espessa cortina onde D. Dalmacio occultava a asquerosa verdade de sua vida.

O personagem que nos occupa estava muito bem relacionado com a gente de dinheiro; e não carecendo de illustração e talento natural, não lhe tinham faltado occasiões de enganar o proximo, augmentando a sua fortuna a troco de algumas cocegas desagradaveis na consciencia.

Mas que diabo! os poucos espertos que andam por este mundo não teem culpa da abundancia de parvos que povoam a terra.

D. Dalmacio era pequeno do corpo, gorducho, com a cara corada e redonda como um O, respirando saude; era, emfim, um desses homens que inspiram confiança, e a quem a natureza creou num momento de caprichoso e malintencionado bom humor, concedendo-lhes uma phisionomia completamente opposta ao templo da sua alma; desses homens que parecem cordeiros e, são lobos. Desta forma é-lhes mais facil enganar o proximo.

Isto não é para admirar no mundo, pelo contrario, e frequente por desgraça; porque muitas vezes damos com um general que tem cara de mathematico, e com um mathematico que só lhe falta a farda para ser a fiel expressão dum daquelles granadeiros da Guarda Imperial que tiveram o seu tragico fim nos campos de Waterloo.

(Continúa).

VARIAS

Estão sendo convidados a comparecer á 1ª secção da Directoria de viação e obras publicas municipaes, os requerentes: Andrade Queiroz & Cª., Francisco Lapa, Senhorinha Joaquina da Silva, João Gonçalves Oliveira e João Pereira da Costa Pinto.

*

Já volveu de sua viagem a Limoeiro, o exmo. sr. governador interino do Estado dr. Severino Pinheiro.

*

Termina manhã o prazo para recolhimento sem multa dos impostos de consumo referentes ao mez de julho ultimo, conforme edital publicado pela Recebedoria do Estado.

*

Pelo gabinete do sr. prefeito municipal do Recife foi fornecida á imprensa a seguinte nota:

"A lei n. 865 foi publicada no dia 26 do corrente, no "Jornal do Commercio", por equivoco tendo sido enviada ás officinas daquelle periodico para ser reimpressa em avulsos, por se ter exgottado na Prefeitura. Esta lei, em consequencia de entendimento com os representantes dos proprietarios que a impugnaram ao tempo do exmo. sr. dr. Moraes Rego, foi alterada quanto aos impostos de solo baixo e perfilamento, que foram supprimidos, e quanto ao imposto de biqueira, que foi reduzido por acto do actual prefeito, submettido ao Concelho Municipal na exposição que este apresentou em 15 de fevereiro deste anno e pelo mesmo Concelho approvado.

As taxas de calçamento a que se refere a mesma lei e a maneira de serem calculadas e cobradas, foram igualmente modificadas pelo decreto n. 705 de 6 de julho deste anno, baseado na lei n. 1109 de 6 de dezembro de 1920, que autorizou a modificação.

Em todos estes casos os srs. representantes dos proprietarios foram ouvidos e consultados, dando-se por inteiramente satisfeitos com as alterações feitas.

Quanto á proposta de orçamento para o proximo exercicio, será ella publicada com a antecedencia bastante para que os contribuintes a possam estudar, discutir e manifestar-se, orientando o Concelho Municipal, e aquella illustre corporação, a quem no caso cabe a ultima palavra, possa resolver de accôrdo com os interesses que representa.

No entretanto, para evitar explorações, o prefeito declara que não cogita de imposto novo, e sim de modificações nos actuaes que julga necessarias, visando conciliar os interesses do contribuinte com os do fisco municipal e assegurar os recursos necessarios a melhoramentos com in sistencia exigidos, de nenhuma della, porém, fazendo questão fechada, de accôrdo com a norma que até aqui vem adoptando na direcção do Municipio e as ideias repetidamente manifestadas na sua plataforma, nas diversas exposições apresentadas ao Concelho o positivadas nos actos administrativos, inclusive o orçamento municipal em vigor."

*

Participou-nos mr. C. R. Cameron, consul dos Estados Unidos em Pernambuco, ter sido nomeado para exercer as funcções de vice-consul mr. H. Claremont Mozes.

*

Do Ilmo. sr. gerente do London & Brazilian Bank nesta cidade, recebemos hontem a seguinte carta:

Pernambuco, 29 de Agosto de 1921 — Illmo. Sr. Redactor chefe do *Diario de Pernambuco* — Nesta — Amigo e sr.—Reportando-me ao telegramma publicado por esse matutino em sua edição de 24 do corrente, no qual o correspondente de v. s. no Rio de Janeiro tornava publico que a firma Trajano & Cia., daquella cidade, tinha lesado o London Bank em a quantia de rs. 82:000$000 (oitenta e dous contos de réis), estou autorisado pela filial deste Banco no Rio de Janeiro a desmentir formalmente o referido telegramma publicado por v. s. e a affirmar tambem que não se refere á firma Trajano de Medeiros & Cia. o artigo publicado pelo jornal "A Patria".

Pedindo a v. s. a publicação da presente, para que se esclareçam os factos, a bem da verdade, sou de v. s. etc. — (a) *James Ross*, gerente".

O telegramma a que se refere o sr. gerente do *London Bank* é o seguinte, tal como foi aqui publicado:

"Rio, 23. — "A Patria", em sua edição de hoje, diz que a firma Trajano & Cia., lesou o "London Bank" em 82 contos de réis, este não deu queixa á policia e o escandalo foi evitado, sendo o banco indemnisado".

Pelo que, publicando a carta acima, pedimos licença para objectar:

primeiro: o nosso correspondente no Rio não tornou publico que a firma Trajano & Cia. houvesse lesado o *London Bank*, e sim que o jornal *A Patria* o noticiára, o que é differente;

segundo: a expressão "desmentir formalmente o referido telegramma", excede o objecto, porquanto o desmentido só poderia attingir ao jornal *A Patria* e não ao nosso correspondente, que não mentio;

terceiro: o nosso telegramma não se referio á firma Trajano de Medeiros & Cia. da qual aliás, recebemos e publicámos posteriormente um despacho esclarecendo esse ponto.

PEDIDOS & QUEIXAS

Escrevem-nos:

"Sabbado ultimo, em um pastoril da Aldeia, o major João Faustino, subdelegado do Pombal, deu tremenda bofetada numa praça do regimento de cavallaria, que se achava á paisana, pelo facto de erguer vivas a uma pastora.

Era natural que o referido subdelegado procurasse manter a ordem ali, e podia mesmo ter prendido o soldado, ou fazel-o retirar-se d'ali, injurial-o, porém publicamente, com aquelle castigo infamante, é que não é digno de uma autoridade policial.

O facto foi geralmente censurado e pedimos aos redactores d'"O Diario" para que o tornem mais publico, afim de que não se reproduza."

PELA LAVOURA

A QUESTÃO DAS TABELLAS

Communica-nos o sr. coronel Pedro Paranhos, prestigioso agricultor em Palmares:

"A publicação da carta dirigida pelo meu illustre amigo dr. Archimedes de Oliveira ao presidente do "Centro dos fornecedores de cannas", o meu não menos illustre amigo dr. Joaquim Falcão, na qual ha uma referencia nominal a mim, leva-me a divulgar pela imprensa a minha confiança num entendimento entre as duas partes interessadas, assumindo a feição d'uma medida que affecte a classe inteira dos fornecedores, com a qual sou absolutamente solidario na campanha de legitima defesa dos seus direitos.

E' essa a unica attitude a esperar de mim pelos que devidamente me conhecem; e agora diante das declarações publicas do meu distincto amigo dr. Archimedes de Oliveira, mais tranquillo fico do exito da proposta que pretendo levar ao "Centro" no sentido de ser o caso submettido a uma commissão arbitral composta de pessôas autorisadas e idoneas que o estudem e decidam, evitando á lavoura de Pernambuco o penoso espectaculo d'uma lucta inglória. Japaranduba, 28 de agosto — 1921. (a) **Pedro Luiz Paranhos Ferreira.**"

De uns e de outros...

Os que se dão ao "sport" de colleccionar dados estatisticos gostariam talvez de saber o numero de feriados e dias santos existentes no Brasil. Creio poder affirmar, sem receio de contestação, que o Brasil é o paiz que mais feriados conta no calendario, no anno inteiro. A qualquer proposito paralysa-se toda a actividade, sem levar em conta que o tempo é dinheiro e não se recuperam mais as horas ou os minutos que se perderam inutilmente. A cousa é realmente tão curiosa que já houve entre nós um prefeito que permittiu um 2.º Carnaval, a exemplo aliás de um seu collega da metropole que dera o bom exemplo...

Referindo-me ha dias ao centenario da morte de Azeredo Coutinho tive occasião de lembrar ao governo do Estado e do municipio que se associassem á commemoração promovida pelo Seminario de Olinda, "não decretando feriados inuteis, mas ordenando que a 12 de Setembro vindouro, em todas as escolas fossem recordadas em traços geraes a vida e a obra do eminente antistite."

Era uma homenagem toda intellectual, a unica aliás compativel com o homem que elle foi. Pois bem. No mesmo dia em que sahiu aqui o meu artigo, telegrammas vindos do Rio annunciavam que o governo brasileiro se associaria ás manifestações que em todo o mundo civilisado se realisarão a 14 do mez proximo á memoria de Dante, feriando esse dia. Na França, na Italia, na Inglaterra, nos Estados Unidos, o 6º centenario da morte do grande poeta será lembrado por meio de conferencias, monographias, artigos de jornaes e revistas, emfim por toda uma verdadeira literatura em redor da obra dantesca. E' assim que se commemoram Shakspeare, Flaubert, Lamartine, Napoleão, Fromentin, Watteau, Fragonnard, todos os poetas, romancistas, oradores, generaes, pintores dignos da gratidão ou da admiração universaes.

De resto nenhuma commemoração se pode comparar a essa. Entre nós os amigos e admiradores de Telles Junior promoveram-lhe a erecção de um busto na praça publica. Mesmo que fosse esse busto uma verdadeira obra de arte em que concorreria para que os trabalhos do pobre artista fossem mais conhecidos e admirados? A maioria absoluta da população continua a desconhecel-os completamente. Muito melhor seria se lhe reunissem as telas numa sala do Lyceu, já que não temos uma pynacothéca de sorte que toda gente as podesse ver. Era uma homenagem muito mais proveitosa. Que é que o povo brasileiro conhecerá de Dante, mais do que hoje, na manhã do dia 15 de Setembro, logo após á commemoração official? Nada. Mas o mesmo não acontecerá na França, na America, na Italia etc. etc. Estou a ver todas as revistas literarias da França, desde a classica "Revue des Deux Mondes" até a mais obscura publicação da provincia, com paginas e mais paginas consagradas a vida e a obra do creador da "Divina Comedia". Todo mundo ouvirá nesse dia fallar de Dante e milhares e milhares de exemplares do poema celebre inundarão as livrarias, desde as ricas edições de amador até as brochuras populares.

Mas cada um tem o seu uso, dir-se-á. E eu creio que tambem isso é exacto. Ficamos nós com os feriados e os dias santos para todos os effeitos e para todas as commemorações, civicas, literarias, politicas, religiosas. O feriado é commodo e convida ao repouso e ao somno. Quando o mundo inteiro, com livros, revistas e conferencias celebrar o Dante, todo este vasto paiz o celebrará tambem, estirado na "chaiselongue" num formidavel cochilo que abraçará ao mesmo tempo as povoações estendidas "desde o Amazonas ao Prata, do Rio Grande ao Pará..."

A. FERNANDES.

SPORT

FOOT-BALL

AS PROVAS DE CAMPEONATO DE ANTE-HONTEM

O "Torre" vence brilhantemente o "Sport" nos 1os. teams e é derrotado nos 2os. e 3os.

O encontro de campeonato entre as turmas principaes dos valorosos gremios "Torre Sport Club" e Sorpt Club do Recife", effectuado ante-hontem, no espaçoso campo da Jaqueira, foi um prelio renhido e movimentadissimo que trouxe a vultuosa assistencia presa de constante enthusiasmo.

Não fosse o dia chuvoso, certamente a praça de desportos do alvi-... de estaria apinhada.

E os frequentadores, que se dispuzeram affrontar o mão tempo para assistir a essa sensacional pugna, só lucr... tiveram.

A partida dos dois conjunctos contedores foi estupenda. Tanto de um lado, como do outro, a vontade de vencer sobresahia-se pelo ardor com que os bravos luctadores se empenhavam na pugna.

Não houve, com... gaiatamente fazer acreditar, desegualdade na prova; a victoria coube de justiça á turma mais homogenea e treinada.

A sorte foi um factor ridiculo no desfecho do jogo; bafejou a um e a outro, sem favorecer qualquer dos quadros.

A turma do rubro-negro jogou bem, tendo mesmo alguns dos seus elementos actuado de forma impeccavel. Alarcon, Franco, Chalmers, Geraldo e Hardy foram excellentes esteios do seu conjuncto, luctando á porfia, sem desfallecimentos, até o apito final.

A esquadra do "Torre", porém, é que brilhou em cohesão e harmonia, vigorosamente empenhada, desde o pontapé inicial, na conquista da victoria para as suas côres.

Cada homem foi um heróe: Valença esteve soberbo de precisão e de calma; os dois zagueiros, activos e alertas, praticando aqui tiradas difficeis, ali cortando opportunamente passes dos adversarios e acolá apparecendo com magistráes intervenções de cabeça; da linha media, Brandão e Aquino jogaram ás maravilhas, notando-se em Roxura deficiencia de treino; a linha atacante, toda ella sem excepção, não teve falhas — actuou magnificamente.

Com o denôdo com que jogou o "Torre", a victoria não podia deixar de lhe ser favoravel.

Tambem merece saliencia a forma elevada e digna com que se conduziram os dois denodados disputantes, mantendo toda a disciplina e correcção na partida.

Passemos ao jogo.

Precisamente ás 15 e 50, o sr. José Fernandes Filho chama a campo as esquadras disputantes que se apresentaram assim constituidas:

TORRE

Valença

Oliveira — Arthur

Brandão — Roxura — Aquino

Oswaldo — Hermogenes — Piabinha

Arlindo — Tarquinio.

SPORT

Franco

Chalmers — Alarcon

P. Sá — Benedicto — Vasconcellos

Baptista — Pericles — Hardy —

Geraldo — Nestor.

O "Sport" dá a sahida e organisa uma serie de ataques á barra de Valença, sendo os mesmos rechassados com vantagem.

Equilibra-se a partida, com incursões fortes, campo a campo.

Aos 13 minutos de jogo, Oswaldo, recebendo um opportuno passe da esquerda, atira um poderoso pelotaço ao rectangulo de Franco, abrindo a contagem para o seu club.

Contra esta desvantagem, reage a turma rubro-negra, ameaçando a integridade do posto de Valença.

Ha lindas investidas de um e outro partido.

O jogo cada vez está mais movimentado e empolgante.

O equilibrio das forças é evidente brilhando os dois arqueiros que ante hontem rivalisaram em defesas assombrosas.

Termina a primeira phase da pugna com o resultado de 1x0, favoravel ao "Torre".

Os primeiros dez minutos do segundo meio tempo foram de todo favoraveis ao "Sport".

Dentro desse espaço, Geraldo, para muitos em "off-side", conquista o 1º e unico ponto para o seu gremio, equilibrando a partida.

Respondem os "rubros" com ataques temiveis.

Passa o prelio a ferir-se no campo do "Sport".

De um "free-kick", proficientemente tirado, Oswaldo marca o 2º ponto para o seu club.

Desanimam os do "Sport".

O dominio do campo pertence ao "Torre" que continúa nos seus ataques ao posto de Franco.

Alarcon e Chalmers fazem tiradas seguidas.

Dois minutos antes do termino do embate, Piabinha, em lindo estylo, depois de uma atropelada de Alarcon, encerra o "score" da tarde, com um tiro fortissimo que Franco não poude defender.

Assim, com o resultado de 3x1 favoravel ao "Torre", terminou a sensacional prova.

— José Fernandes foi um bom juiz.

— Nas partidas dos 2os. e 3os. quadros, venceu o "Sport" por 2x0 e 2x1, respectivamente.

— Ao "Torre" e ao "Sport", os nossos parabens pelas brilhantes victorias.

O "Santa Cruz" vence o "Flamengo" nos 1os. "teams", perde nos 2os. e empata nos 3os.

Teve o seu brilho o jogo realizado ante-hontem, no campo do "Sport", entre os sympathisados gremios "Santa Cruz Foot-ball Club" e "Sport Club Flamengo".

A assistencia foi regular e nenhum incidente desagradavel se verificou no desenrolar das pugnas.

Pela manhã, entraram em lucta os 3os. "teams", sob a actuação de A. Almeida, registrando-se um empate de 0x0.

A' tarde, até ás 14 1|2 horas não apparecia um só juiz official. Foi então convidado o sr. Americo Magalhães que actuou regularmente.

O jogo correu bem movimentado.

A turma alvi-negra dominou a tricolor e se não fôra as bellas defezas do "keeper" deste o "score" teria sido mais elevado.

O "Flamengo" foi o victorioso por 4x0.

A's 16 horas e 15 minutos o dr. Olintho Jacome, escolhido para dirigir a partida dos quadros principaes, chama a campo os disputantes.

O 1º "half time" foi de dominio por parte dos tricolores.

Com algns minutos de jogo, Arthur, do "Santa Cruz", marca o 1º ponto da tarde para as côres do seu club, em bello estylo.

A bola é collocada ao centro.

Os "players" tricolores redrobam de esforços, emquanto os alvi-negros procuram inutilizar os ataques que são successivos.

A esphera, porém, não pode transpor a linha dos "backs" do tricolor.

Pitota, sempre vigilante, "dribbla" os adversarios e com um forte pelotaço manda a bola ao posto "flamengo", marcado o 2º ponto do "S. Cruz".

Termina o 1º "haff time".

Há o descanço regulamentar.

Reinicia-se o jogo, e os ataques são successivos.

O "Flamengo" commette um "corner", que tirado provoca o 3º e ultimo ponto do tricolor, conquistado por Firmino.

O "Flamengo" conquista nesse tempo o seu unico ponto, assim termina a partida com o resultado de 3x1, favoravel ao "Santa Cruz".

Do conjuncto tricolor, todos jogaram bem. Justiça é salientar, porém, Dubeux, que se vem revelando um futuroso jogador.

Do "Flamengo", destacaremos os "full-backs".

LIGA PERNAMBUCANA DOS DESPORTOS TERRESTRES

(Official)

Em sessão ordinaria reune hoje, ás 19 horas, o conselho da Liga.

O sr. presidente espera o comparecimento de todos os conselheiros.

CENTRO SPORTIVO DO PERES

(Official)

O director de sports, convida todos os jogadores deste club para um treino hoje, ás 15 horas no campo do "Sport".

PROF. ULYSSES REYMAR

Encontra-se nesta capital, vindo da Parahyba, o conhecido propagandista do athletismo, prof. Ulysses Reymar.

O estimavel "sportman", que teve a gentileza de visitar esta folha, pretende realizar proximamente uma conferencia nesta cidade sobre os methodos de cultura physica que adopta e pratica.

PEDESTRIANISMO

RAID FLAMENGO DO RECIFE A TIGIPIO'

Promovido pela directoria do sympathisado gremio da avenida Riachuelo, terá lugar no proximo domingo, 4 de setembro, um "raid" de pedestrianismo entre Recife e Tigipió, sendo o ponto de partida a séde daquella associação e ponto de chegada a residencia do seu vice-presidente' em Tigipió.

O sr. Julio Cavalcanti offerecerá aos seus consocios uma lauta meza de doces havendo no decorrer do dia, varias provas athleticas, ainda promovidas pela directoria.

Aos vencedores serão conferidas tres lindas medalhas de ouro, afóra varios outros premios offerecidos por importantes casas commerciaes desta cidade.

Opportunamente publicaremos o programma da elegante festa que promette revestir-se da maior animação.

SPORT CLUB FLAMENGO

Reune, hoje, pelas 20 horas a directoria do "Sport Club Flamengo".

ASSOCIAÇÃO PERNAMBUCANA DE ESCOTEIROS

Essa aggremiação levará a effeito exercicios hoje, ás 16 1|2 horas, no pateo da Associação Christan de Moços.

São convidados a tomar parte nos mesmos todos os escoteiros matriculados, impondo-se a pena de eliminação aos que faltarem a 3 exercicios seguidos.

TORRE SPORT CLUB

Reune hoje, ás 19 1|2 e 20 horas, respectivamente, a directoria e a assembléa geral (1ª convocação) do club acima.

Faz-se preciso o comparecimento de todos os socios.

CLUB NAUTICO CAPIBARIBE

O director dos sports convida a todos os jogadores para um rigoroso treno, hoje, no campo dos Afflictos.

Havendo no proximo domingo, jogo de campeonato, o sr. director espera o comparecimento de todos.

A SEMANA NO EXTRANGEIRO

A maior prova da inefficacia da Liga das Nações está nessa guerra greco-turca que ninguem sabe quando poderá terminar, taes as circumstancias que a rodeiam. Si o sonho utopico de Wilson fosse uma realidade e a Liga não passasse de um orgão perfeitamente decorativo, os seus membros componentes teriam feito todo o possivel para impedir o conflicto cujas desastrosas consequencias não se poderão prever. Mas o que entrou em jogo como elemento decisivo não foi o desejo de manter a paz no mundo ainda bem não terminava a horrivel chacina de 1914. O que dominou foi o interesse economico—unico capaz de mover os povos e as nações. E a Inglaterra apoiava a Grecia porque lhe convinha manter nos Balkans um alliado incondicional, prompto a satisfazer as suas ambições na Asia Menor. Foi sob o olhar indulgente de John Bull que as tropas hellenicas desembarcaram em Smyrna, como é com o dinheiro inglez e com os fuzis inglezes que o rei Constantino prosegue a luta. A Inglaterra assistiu prasenteiramente o bombardeio das costas ottomanas e amanhã si o governo de Angora conseguir fazer recuar o invasor, não o atirará certamente ao mal porque no mar a esquadra britannica espreita, com o olho alerta.

Si bem que divorciada inteiramente da politica oriental ingleza, a França é impotente para agir. Ella não está sufficientemente segura de si mesma na Europa e quantas e quantas vezes Paris não tem capitulado deante de Londres somente para que a Inglaterra ostensivamente não a desampare no continente, indo formar ao lado do inimigo de hontem. Não fosse isso e já teriamos visto a infantaria ingleza "bras dessus, bras dessous" com os voluntarios prussianos da Alta Silesia. Paris então cede no Oriente. Briand compra o silencio de Lloyd George no Rheno com largas concessões na Asia.

E o "premier" inglez tira-lhe no negocio juros de Shilok.

A liberdade de acção da França no Islan onde conta os maiores interesses está assim seriamente compromettida. Mas a guerra greco-turca é infindavel. Foi facil ateiar o jogo, mas é difficil apagal-o. Porque essa guerra é para o Islan a guerra entre a Cruz e o Crescente.

Todo o mundo mussulmano desde Constantinopla, o Afghanistan, a India a Mesopotamia, a Syria, o Egypto até Marrocos acompanha essa luta como sendo sobretudo um conflicto religioso. São quasi 250 milhões de crentes que de um momento para outro poderão ser lançados na fogueira.

Constantino pode levar avante as suas legiões victoriosas no sonho de lançar as bases de um largo dominio Jonio que se estendesse desde o Mar Negro até o Mediterraneo. Cedo elle se convenceria da aventura perigosa. Os hespanhoes tambem avançaram em Marrocos, mas lá estão pagando caro a ousadia. O turco está convencido de que se bate pela sua independencia e pela sua liberdade. Os seus revezes são mais apparentes que reaes. Num momento elle se viu deante de um inimigo magnificamente bem apparelhado.

A Inglaterra dotou o exercito grego de todo o material bellico moderno: gazes e obuses asphyxiantes, canhões e "tanks" de effeito destruidor

Com isso os anglo-hellenos contavam esmagar a resistencia turca pela surpreza. Mas desde quando essa resistencia dura?

Não importa dizer que os gregos teem obtido vantagens locaes e que os turcos lhes teem cedido alguns kilometros de terreno. A verdade é que estes apenas escapam á destruição para voltar amanhã. Um exercito que se retrae é incontestavelmente um revez; mas não é um desastre completo. Elle conserva latente, ao menos nas condições do recuo turco, qualidades offensivas que se poderão manifestar na occasião opportuna. Vimos muito disso na grande guerra. Temos visto tambem agora, como na primavera ultima.

Os acontecimentos da semana não esclareceram a situação, no Oriente. De resto todo o scenario politico da Europa é horrivelmente confuso.

O caso da Irlanda não se resolveu; o caso da Alta Silesia permanece de pé. Emquanto Harding convoca uma conferencia de desarmamento, gregos e turcos se batem porfiadamente. E a gente vê que por melhores que sejam as intenções americanas, a mentalidade do mundo não se modificou bastante para que essa aspiração se transforme numa realidade immediata.

Convenhamos todos que é preciso desarmar o braço. Mas é mister sobretudo, como affirmava um agudo commentador, desarmar o coração. Sem isso, a proxima conferencia de Washington será uma utopia. E o pratico Harding cahirá nos mesmos erros em que cahiu o idealista Wilson...

A.

A Constituição da Yugo-Slavia

A nova constituição da Yugo-Slavia, a antiga Servia ampliada e engrandecia pela guerra, estabelece uma monarchia hereditaria constitucional, que deve ser denominada "Estado dos servios, dos croatas e dos slovenos".

Pedro Karageorgevitch (rei Pedro da Servia), recentemente fallecido, foi formalmente reconhecido como Pedro I, e o principe regente Alexandre como herdeiro presumptivo.

A corôa passará, por herança, pela linha masculina da familia, sendo fixada nos 18 annos a maioridade dos principes.

A constituição estabelece uma unica Camara, formada por deputados eleitos pelo suffragio directo e secreto, por quatro annos, e por suffragio universal, na proporção de um representante por grupo de 50.000 habitantes.

Para harmonizar os diversos governos e legislações dos paizes hoje agrupados em fórma federativa, creou se uma commissão constitucional, que funccionará durante cinco annos e terá a iniciativa de propôr as leis codificadas que a Camara acceitará ou recusará, segundo o seu criterio.

As minorias e os differentes cultos religiosos serão protegidos, mas o clero ficará prohibido de intervir na politica interna.

O poder do rei fica limitado, sob diversos aspectos.

Tem elle o direito de amnistiar e de indultar, excepto nos processos de caracter particular.

E' elle o chefe das forças do exercito e da armada, mas os ministros respondem pelos seus actos.

O rei celebrará tratados sujeitos á ratificação do Parlamento.

Só poderá o sobberano declarar a guerra com previa autorisação do Parlamento, excepto no caso de aggressão extrangeira.

A pessoa do rei é inviolavel, podendo elle, no emtanto, ser processado por actos que digam respeito á sua propriedade privada.

O rei não póde exercer as funcções de chefe de outro Estado senão com o assentimento dos representantes do povo.

ULTIMA HORA

Pela "W. Telegraph" (Cabo Submarino)

RIO, 29 — Na vaga do marechal Bento Ribeiro será graduado no posto de marechal o general Setembrino de Carvalho.

—

RIO, 29 — A morte do marechal Bento Ribeiro causou aqui geral consternação.

A Prefeitura suspendeu o expediente e hasteou a bandeira em funeral, mandando tambem depor sobre o feretro uma grande corôa em nome do prefeito.

O Concelho municipal suspendeu os trabalhos, tendo discursado a respeito do extincto, notadamente sobre o periodo de sua administração na Prefeitura do Districto Federal, os srs. Arthur Menezes e Alberico Moraes.

Foram fechados, por tres dias, os Institutos de ensino subordinados ao estado maior do Exercito, tendo sido tambem suspensos os conselhos de justiça militar.

A ordem do dia do chefe do estado maior do Exercito refere-se toda, em termos muito sentidos, á sua memoria.

A familia do morto dispensou as honras funebres.

Ao enterro, que teve numerosa assistencia, compareceram toda a officialidade do Exercito, representante do sr. Epitacio Pessoa, ministros, senadores, deputados, officiaes da marinha, o pessoal da Prefeitura e muitos outros amigos do extincto.

O caixão levado em carreta puxada pelos guardas municipaes e depois pelos alumnos da Escola militar, foi, no cemiterio, conduzido por seis generaes.

Ao baixar o corpo á sepultura fallaram um representante dos empregados no commercio e o coronel Marquez da Cunha, em nome do estado maior do Exercito.

—

RIO, 29 — No Senado o sr. Vespucio de Abreu fez o necrologio do marechal Bento Ribeiro, tendo sido lançado na acta um voto de pezar.

Foi approvado, em ultimo turno, o projecto extinguindo a compulsoria no posto de marechal.

—

RIO, 29 — Na Camara dos deputados tambem foi approvado um voto de pezar pelo fallecimento do marechal Bento Ribeiro, tendo feito o necrologio deste o sr. Octavio Rocha.

Foram nomeados os srs. Octavio Rocha, Maciel Junior, Bueno Brandão, Dantas Barreto e João de Faria para representar a Camara nos funeraes.

Os srs. Maciel Junior e Bueno Brandão apresentaram um requerimento, que foi approvado, para que a Camara telegraphasse pezames á familia do morto.

Foi approvado o requerimento do sr. Octavio Rocha pedindo que voltasse á commissão de constituição e justiça o projecto prohibindo a vaccina obrigatoria.

—

RIO, 29 — O sr. Epitacio Pessoa chegará aqui amanhã ás 9.23 em regresso de sua viagem a São Paulo.

Uma guarda de honra do exercito prestar-lhe-á continencias na estação Central.

Haverá manifestações populares de apreço.

—

RIO, 29 — O Tribunal de contas ordenou o registro do decreto que autorisa a emissão de 44 mil contos em apolices para despezas com a construcção das estradas de ferro contractadas com a Great Western.

—

LISBOA, 29 — A bordo do "Poconé" vão para o Brasil 1200 emigrantes allemães.

—

LISBOA, 29 — O sr. Barros Queiroz recusou organisar o ministerio, indicando para o substituir nessa missão o sr. Antonio Granjo.

—

LONDRES, 29 — As tropas hungaras atacaram a policia austriaca e, entrando em Burgenland, cercaram Oldenburg, séde da commissão alliada.

—

BERLIM, 29 — Chegaram a Potsdam 30 mil communistas desta capital.

Foram alli manifestar-se contra os monarchicos que festejavam o anniversario da batalha de Tangemberg.

Travou-se grande conflicto e os communistas tiveram tres mortos.

—

NEW YORK, 29 — Em Chicago explodiram bombas de dynamite nos theatros Star, Carter e Colombia.

Houve grandes estragos, tendo sido o attentado attribuido a empregados grevistas.

—

NEW YORK, 29 — O sr. Charles Chaplin, o "Carlito" dos films cinematographicos, parte sabbado para a Europa, afim de visitar a Inglaterra, a França, a Italia, a Allemanha e a Turquia.

O Carlito, que veio para esta cidade á nove annos, sem um vintem, possue actualmente milhões de dollars.

Diario Social

REGISTRO

Pintura... — Uma pintura original, uma aquarella, um busto, uma estatua, qualquer dessas divinas coisas que nos enlevam e nos consolam, que veem trazer-nos do espirito do seu autor uma scentelha que illumine o nosso, um agazalho, que envolva o nosso coração, como um bafo morno a uma ave friorenta, isso sim, que é digno de termos na intimidade da nossa sala de conversa ou de trabalho, sorrindo á nossa alegria, incitando o nosso esforço, espalhando sobre a nossa cabeça a vida que teem concentrada em si e que se diffunde á proporção que mais as contemplamos... Aquillo não foi trabalhado á machina, num calculo mercenario de industrial moderno; não vem com o carimbo chato deste ou daquelle fabricante; não revela a sede de oiro, á custa de uma falsificação abominavel; aquillo não é uma coisa banal, sem amor, sem vida; ao contrario, é uma alma, porque é a realisação de um sonho onde um pintor ou um esculptor poz o seu pensamento, a sua aspiração de gloria, o seu carinho de artista!

Ter uma oleographia numa sala, dizia-me ha dias meu marido, equivale a usar um pedaço de vidro verde, no annel, á laia de esmeralda... .

Realmente, falsificar a arte equivale a falsificar a natureza! — *Julia Lopes de Almeida.*

✻

ELEGANCIAS

Para que a Eva moderna brilhe, orgulhosa de sua graça e do seu luxo exterior, é necessario o anniquillamento de milhares de vidas; é preciso baixar, mesmo, ás profundezas do oceano e turbar ali o repouso de uma infinidade de seres. Afinal, o mundo é assim, todo cheio de contrastes. O triumpho para alguns importa, fatalmente na tortura e na queda de outros individuos.

Para que a mulher deslumbre nos salões, por entre murmurios de admiração e de inveja, milhões de proletarios vivem a buscar, penosamente, no mar, no ar, e até nas entranhas escuras da terra os elementos necessarios á decoração de sua frivolidade. Essa luta permanente para arrancar da Natureza os seus thesouros e para adornar com elles a mulher, constitue, sem duvida, a mais activa e mais intensa de todas as industrias.

Vamos por parte. Pensemos, por ora, no maravilhoso leque de nacar e de plumas que ostenta nas mãos a fidalga senhora que a nossa gravura reproduz. Estranhos e exoticos molluscos proporcionaram-lhe um colorido admiravel e aves magnificas dos tropicos perderam, para enfeital-o, a sua plumagem, as suas azas multicores. Ainda mais. As varetas de marfim foi necessario ao homem ir buscal-as no coração da Africa, ou no Congo Belga, ou nas selvas da India, arrancando-as aos pesados e pacificos elephantes.

A ampla e confortavel capa que a linda creatura sustem, com certa indolencia, nos hombros de alabastro, foi por certo fabricada com a pelle de sentenas de animaesinhos, caçados em sortidas penosissimas nos gelos do norte da Siberia.

E a fragrancia, e o perfume que se evola da mulher elegante, perturbando os nossos sentidos, não teria sido distillados das rosas de petalas de seda, brotadas nas ferteis planicies da Bulgaria? E os cabellos? E' indiscreto dizel-o, porém as mais bellas cabelleiras nem sempre são as mais authenticas... Quanta formosa cabelleira, de côr castanho escuro, suggerindo um temperamento ardente, não pertencera ou não proviera de um chinez paciente, que a sacrificara a Confucio?...

Prosigamos. Para confeccionar o formoso adereço que orna o collo da nossa heroina foi, sem duvida, necessario ir buscar a perola nos mares calidos que banham as costas da Arabia ou de Ceylão, sorprehendendo-a no repouso infinito das ostras. O seu broche de platina veio da Colombia e os diamantes que nelle rutillam, com sua luz soberba, procedem das escuras entranhas da terra brasileira ou sul-africana.

E não é tudo. A joia custosa, para chegar á perfeição que revela necessitou, ainda, do concurso paciente de habeis joalheiros de Amsterdam, ou de Bruges.

Tambem a suave e lustrosa sêda vem da china, mas, para chegar a cobrir o corpo feminino, teve de passar pelas sombrias fabricas de Lyon, que preparam, como se sabe, a terça parte da producção mundial desse artigo.

Em resumo, o mundo inteiro collabora no atavio da Eva moderna. Desde as remotas e desertas paragens geladas da Siberia até á selva hindu', minusculos e ignorados collaboradores concorrem com os seus thesouros para que a mulher deslumbre e entonteça os homens todos...

✻

ANNIVERSARIOS

Passa hoje a data natalicia da exma. sra. d. Josepha da Fonseca Guimarães, esposa do sr. José Lopes Guimarães, guarda-livros em Campina Grande.

Muito relacionada naquella cidade, não faltarão decerto á digna natalicianta demonstrações de apreço por aquelle motivo.

✻

Vê transcorrer hoje a sua data natalila a exma. sra. d. Maria José Marroquim esposa do sr. Herculano Marroquim.

A natalicianle que conta vasto circulo de relações de amizade, deverá ser, pelo grato evento, muito felicitada.

✻

Flue hoje a data natalicia da graciosa Noemi, filhinha do illustre sr. dr. José Moreira Soares de Oliveira, juiz de direito da 3ª vara de Porto Alegre (Rio Grande do Sul) e de sua virtuosa esposa d. Zeneida Moreira de Oliveira.

✻

Dr. Souto Filho — Completou annos hontem o sr. dr. Souto Filho, curador geral de orphãos.

Recebeu por esse motivo muitas felicitações.

✻

Antonio Nemesio de Albuquerque — Registra-se hoje a data natalicia do distincto academico Antonio Nemesio de Albuquerque, secretario do "Gymnasio Recife."

Coincidindo o grato evento com o seu consorcio, decerto o duplo acontecimento motivará ao joven natalicianle que é geralmente estimado, numerosas manifestações de apreço.

✻

Vê hoje transcorrer seu anniversario natalicio, a exma. sra. d. Augusta de Miranda Ribeiro, virtuosa esposa do sr. coronel Theobaldo Ribeiro, administrador da mesa de rendas de Campina Grande no Estado da Parahyba.

Senhora de destaque naquella cidade, onde por seus requisitos moraes se tem imposto á consideração geral, certamente justas homenagens ser-lhe-ão tributadas pela data.

✻

Transcorreu, hontem o anniversario natalicio, da gentil senhorita Isnard Cabral de Moura, residente na cidade de Timbauba, e irmã do sr. Abdias Cabral de Moura, auxiliar do escriptorio desta folha.

Muito estimada naquella cidade, onde é vasto o circulo de suas relações de amisade, decerto receberá numerosos saudares a distincta natalicianle.

✻

Faz annos hoje a pequena Maria da Conceição filhinha do sr. capitão Luiz Alfredo Ventura.

✻

Completa annos nesta data, o sr. João Paulo dos Santos impressor da conceituada casa Ramiro Costa, filho do sr. José Joaquim Albertino dos Santos, 3º sargento do 17º batalhão de caçadores, aquartelado em Matto Grosso.

✻

Faz annos hoje, o tenente Oscar Nunes de Amorim, funccionario da contadoria da *Great Western* e residente em Campo Grande.

✻

NASCIMENTOS

Está em festas o lar do sr. Antonio Macario de Araujo e sua exma. esposa d. Alice Rodrigues de Araujo, pelo nascimento do seu filhinho Antonio de Padua, occorrido a 27 do fluente.

✻

CASAMENTOS

Enlace Antonio Nemesio de Albuquerque — Maria de Aguiar — Realizar-se-á hoje o enlace matrimonial do distincto academico Antonio Nemesio de Albuquerque, secretario do Gymnasio Oswaldo Cruz, com a gentilissima senhorita Maria de Aguiar, filha do saudoso general Joaquim de Aguiar e de sua respeitavel esposa d. Donatilia de Aguiar.

Aos actos civil e ecclesiastico que serão celebrados na residencia da familia da nubente, á rua S. Francisco de Paula, em Caxangá, presidirão, respectivamente, o sr. dr. Antonio Novaes de Mello Avellins, juiz de direito da 4ª vara e revd. conego Jeronymo de Assumpção, vigario da Bôa Vista.

Por parte do noivo serão paranymphos: no primeiro, o sr. coronel Tiburcio Nemesio, ex-deputado estadoal em Alagôas e a exma. sra. d. Leopoldina de Albuquerque, respectivamente representados pelo sr. coronel Manoel Tavares, commerciante de nossa praça e sua exma. esposa e no segundo o sr. dr. Adaulio Costa, clinico residente na cidade do Crato (Ceará) e sua exma. esposa d. Annita Porto Costa, tambem respectivamente representados pelo sr. coronel Manoel Tavares, e sua exma. esposa

Por parte da nubente testemunharão o acto civil o illustre sr. capitão de mar e guerra Isaias Noronha sua exma. esposa, representados pelo acatado cirurgião pernambucano sr. dr. Paulo de Aguiar e sua exma. esposa d. Julieta Cabral de Aguiar e o religioso, o illustre sr. dr. Orlando Aguiar, director do Gymnasio Oswaldo Cruz e sua exma. esposa d. Francisca Morcourt de Aguiar

✻

José Alfredo dos Santos, 2º official privativo do registro civil dos casamentos que funcciona nos districtos da Boa Vista, Graça, Poço e Varzea, faz saber que na repartição do registro a rua das Cruzes ,º 90, affixou editaes de proclamas dos seguintes contrahentes:

Manoel Francisco Coelho, e d. Maria José de Hollanda, solteiros, naturaes deste Estado residentes na Varzea.

Edgar Domingues da Silva, e d. Arcilia Paulina dos Santos, solteiros, naturaes deste Estado, residentes na Boa Vista.

Virginio Carneiro de Novaes residente na Escada, e d. Maria Annunciada Carneiro da Cunha, residente na Graça, solteiros, naturaes deste Estado.

Antonio Rodrigues do Cabo e d. Anna Maria dos Santos, solteiros naturaes deste Estado residentes na Graça.

Miguel Theodoro Ferreira e d. Thomazia Maria do Nascimento, solteiros, naturaes deste Estado, residentes no Poço.

José Alfredo do Espirito Santo e d. Maria Magdalena da Conceição, solteiros, naturaes deste Estado, residentes na Bôa Vista.

Feliciano Lyra dos Santos e d. Josepha Bezerra de Vasconcellos, solteiros; naturaes deste Estado residentes na Varzea.

Nestor Paes de Andrade Magalhães residente na Graça e d. Margarida Mafra, residente na Bôa Vista, solteiros, naturaes deste Estado.

Edgar Domingues da Silva e d. Arcilha Paulina dos Santos, solteiros, naturaes deste Estado, residentes na Bôa Vista.

Rufino Amancio da Silva, natural de Alagoas e d. Elvira Olympia Guimarães, natural deste Estado, solteiros, residentes na Graça.

✻

Acabam de contractar casamento, o distincto engenheiro agronomo sr. dr. Octavio Brandão Caldas e a gentil senhorita Maria de Lourdes Affonso Ferreira, filha do sr. major Arthur Affonso Ferreira e de sua digna esposa d. Rachel Gouveia Ferreira, residentes em Garanhuns.

Os neo-promettidos são pessoas de destaque social naquelle meio.

✻

José Fausto de Figueiredo Carneiro official privativo do Registro dos casamentos, que funcciona nos districtos do Recife, Santo Antonio, S. José e Afogados, faz saber que affixou na repartição do registro dos casamentos, á rua das Cruzes n. 90, 1º andar edital de proclamas dos seguintes contrahentes:

Nelson de Paula Pessoa e Maria do Rosario d'Oliveira Barros, solteiros, naturaes deste Estado e residentes a freguezia de Afogados.

Julio Coelho da Silva, residente no Largo do Carmo 128, e Maria Eugenia de Carvalho Chacon, residente á rua 89 nº 132, solteiros e naturaes deste Estado.

José Miguel Damasceno e Maria José Paes Barretto, solteiros, naturaes deste Estado e residentes á Estrada da Boiada nº 3, em Afogados.

✻

ASSOCIAÇÕES

Centro Academico de Commercio — Será solennemente empossada hoje a nova directoria do Centro academico do commercio, no salão nobre da Associação dos empregados no commercio.

Após o acto da posse, que terá logar ás 19 horas, fará uma conferencia o dr. Christiano Cordeiro que escolheu para thema — *Tres grandes erros geographicos.*

Agradecemos o convite que para a solennidade nos enviou a commissão composta dos academicos Manoel Accioly, Manoel Lubambo e Rodolpho Netto.

✻

União beneficente dos auxiliares de cafés e hoteis — Reunirá hoje essa associação em assembléa geral, afim de tratar assumptos internos, o sr. presidente encarece o comparecimento de todos os socios quites e não quites com os cofres sociaes.

✻

Club Nautico Capibaribe — Em sessão ordinaria reunir-se-á hoje ás 19 horas, a directoria desse conceituado club.

✻

Associação Commercial de Maceió — Teve essa associação a fineza de nos participar que no dia 18 do expirante deu posse aos respectivos corpos administrativos aos quaes incumbirão a sua gestão no anno de . 1921 a 1922 e que foram assim organisados:

Junta de direcção — presidente, F. Polito; vice-presidente, Alvaro Peixoto; secretario, dr. Homero Galvão; thesoureiro, Carl W. Broad (reeleitos). Directores mensaes — Ferreira Santos & C., Iona & C., Teixeira Bastos & C. (reeleitos), Loureiro Barboza & C. Ltd. (reeleitos), Seraphim Costa & C., Francisco G. Fialho, Rodrigues Cardozo & C. (reeleitos), Leão & C. (reeleitos), Manoel A. Vianna (reeleito), W. Lima & C. (reeleitos), José Lages e dr. Levino Madeira.

Gratos.

✻

Associação Litteraria do Instituto Pernambucano — Com a presença de todos os socios realisou-se no dia 27 do corrente, a segunda reunião da Associação litteraria do Instituto Pernambucano. Defenderam a these: "A quem deve o Brasil a sua independencia" os socios, Augusto da Silveira Paula Arlindo Ferreira Pinto e João Barnabé Filho. Os alumnos Miguel Pereira de Souza, Tobias Barretto Neto e Elygio d'Azevedo e Silva, leram trabalhos sobre "os velhos." Todos os oradores tiveram merecidos applausos, e o socio Elygio d'Azevedo teve na acta um voto de agradecimento.

Terminou a sessão, ficando assentado que a Associção se reunirá no dia 7, de setembro em sessão civica em commemoração á independencia patria, sob a presidencia do dr. Candido Duarte, fallando o orador Tobias Barretto Neto.

✻

VIAJANTES

Dr. C. Croône — Acompanhado de sua exma. esposa, veio hontem ao *Diario* trazer-nos suas despedidas, por ter de regressar á Belgica, hoje, no paquete *Porto*, o sr. dr. C. Croone, conhecido medico veterinario que, por longos annos, se achava em nosso Estado, sempre em commissões do Ministerio da agricultura. Gratos pela fineza.

✻

Coronel João Pessôa de Queiroz — No *Itaquatiá* seguio para a Bahia o illustre sr. coronel João Pessoa de Queiroz conceituado commerciante nesta praça e proprietario do *Jornal do Commercio.*

✻

Chegou do Rio de Janeiro, no *Almanzora*, o sr. dr. Joaquim de Souza Leão.

✻

Embarcou para a capital do paiz, no *Itaquatiá*, o sr. José dos Santos Liborio, chefe da firma Liborio & Riedel, arrendatario do "Theatro Moderno".

✻

No inter-estadual da *Great Western*, de, o estimavel moço sr. Augusto Azevedo, auxiliar da firma Luiz Lyra volverá hoje a Timbauba, onde reside & Cia., daquella cidade.

✻

Para Caruaru', segue hoje, no trem da *Great Western*, o tenente Armando Vasconcellos, nomeado presidente do alistamento militar daquelle municipio.

✻

Segue hoje para o Rio o distincto facultativo dr. Leandro Guimarães.

✻

Procedentes do Rio de Janeiro, onde se encontravam a passeio, chegaram a esta capital no paquete *Minas Geraes*, a respeitavel sra. d. Maria das Neves Tavares Cavalcanti, e a prendada senhorita Carmelita Tavares Cavalcanti, respectivamente genitora e irmã dos illustres srs. drs. Manoel Tavares Cavalcanti, deputado federal pela Parahyba e Pedro Tavares Cavalcanti, proprietario da *Serraria S. Geraldo*, sita nesta capital.

✻

As distinctas itinerantes transportar-se-ão hoje, no interestadual da Great Western, para a cidade parahybana de Campina Grande.

✻

Rumo da mesma cidade, tomará passagem hoje a exma. sra. d. Maria José Barbosa, digna esposa do sr. José de Souza Barbosa, commerciante ali.

✻

FALLECIMENTOS

Coronel João de Moura Vasconcellos — Na residencia de seu genro o sr. coronel Adolpho Azevedo, na cidade pernambucana de Nazareth, succumbiu victima de antigos padecimentos, o venerando sr. coronel João de Moura Vasconcellos, uma das mais respeitaveis figuras da sociedade nazarena.

Contava o saudoso cavalheiro 74 annos de edade e fora casado com a saudosa sra. d. Davina Tavares de Moura, de cujo consorcio existe a seguinte prole: o exmo. sr. d. João Tavares de Moura, illustre bispo de Garanhuns; srs. coronel José Tavares de Moura, conceituado commerciante nesta praça; coronel Francisco Tavares de Moura, agricultor no municipio de S. Lourenço da Matta; dr. Arthur Tavares de Moura, agricultor no municipio de Canguaretama no Estado do Rio Grande do Norte e ex-official de gabinete do sr. chefe de policia deste Estado; dr. Victor Tavares de Moura, clinico na cidade de Garanhuns e ex-director da Assistencia pubica deste Estado; exmas. sras. dd. Anna de Moura Pessoa de Mello, esposa do sr. coronel Seraphim Luiz Pessoa de Mello e Julia de Moura Azevedo, esposa do sr. coronel Adolpho Azevedo, commerciante em Nazareth, bem assim 20 netos dentre estes o academico de direito Romulo Tavares de Moura.

Com o coronel João Tavares de Moura, desappareceu um distincto elemento da sociedade pernambucana, onde os seus habitos de prudencia e inteireza de caracter, lhe valeram um nome de todo ponto acatado.

Foi chefe de familia, de cuja educação cuidara especialmente, ninguem o excedia nos extremos em que resaltavam a preoccupação do bem e do justo; e cidadão, era prestimoso é affavel captivando a todos quantos de suas relações privavam.

Coração magnanimo, foi o saudoso extincto aboliconista convicto, tendo libertado os seus numerosos escravos dois annos antes da lei aurea.

Um dos mais antigos agricultores no municipio de Nazareth a que prestára relevantes serviços fôra proprietario do engenho "Juá", sito naquelle municipio.

Motivou o seu trespasse profundo sentir.

Pezames á sua exma. familia, notadamente ao exmo. sr. d. João Tavares de Moura.

✻

Em sua residencia á estrada dos Afflictos nº 1616, finou-se hontem o sr. José Theotonio Domingues, antigo commerciante em nossa praça.

Contava 65 annos, de nacionalidade portugueza e era casado com a exma. sra. d. Julia Domingues.

O enterro realisou-se hontem, ás 10 horas no cemiterio de Santo Amaro.

✻

Senhorita Amelia Cavalcanti de Oliveira — Em a residencia de seus genitores, á avenida Elpidio de Figueiredo nº 1916 no Hypodromo, finou-se ás 10 horas e 40 minutos de hontem, a gentil senhorita Amelia Cavalcanti de Oliveira, filha do commerciante de nossa praça coronel Enéas Cavalcanti de Oliveira e sua exma. esposa d. Adelina Amelia Cavalcanti de Oliveira.

Victimaram-na padecimentos que a sciencia medica e os extremos de sua exma. familia não poderam superar.

A saudosa extincta que era cunhada do estimavel cavalheiro sr. Severino Agripino do Rego Barros, commerciante nesta praça, sobre possuir uma intelligencia lucida a pa. de um coração educado na pratica do bem, era dotada de maneiras muito affaveis, fruindo graças a taes predicados, de geral estima, razão por que occasionou grande pesar o seu prematuro trespasse.

Serão seus despojos inhumados hoje ás 8 1|2 horas em a necropole de Santo Amaro, sahindo o feretro do predio em que se verificou o desenlace.

✻

A's 3 horas de hontem, finou-se na residencia de seu genitor na estrada do Arrayal n. 3858, o sr. Oscar Gonçalves Pires, ex-socio da firma de nossa praça Costa Pires & C.

Contava o extincto 26 annos de idade e era filho do sr. Manoel Gonçalves Pires, despachante estadual.

✻

Na sala de Santa Rita, no Hospital Pedro II, onde se encontrava em tratamento, succumbiu ás 18 1|2 horas do dia 27 ultimo, a exma. sra. d. Laura Gomens Pereira Lins, esposa do sr. Olympio Sampaio Alcantara Lins, mechanico da usina "Vicente Campello."

A inventurada senhora que era muito bemquista e a cujo passamento assistiu seu irmão o sr. Pantaleão G. Penna, deixa 5 filhinhos.

Realisou-se o seu enterramento no dia 28, com regular acompanhamento de carros.

✻

Combalido por uma tenaz congestão hepatica, falleceu ás 14 1|2 horas do dia 26 ultimo na residencia de suas tias as exmas. sras. d. d. Olivia Silva e Etelvina Braga, á estrada Nova de Beberibe (Agua Fria) o joven Clelio Farias de Aquino.

Era filho do sr. Cleodon de Aquino, ex-amanuense da Faculdade de direito e de sua exma. esposa d. Etelvina Farias de Aquino, ambos fallecidos.

Era alumno do Lyceu de artes e officios, bastante estudioso e estimado, tendo sido muito sentido seu desapparecimento.

Era o inditoso moço sobrinho da exma. sra. d. Olivia Pereira e Silva e contava apenas 18 annos de idade.

Pezames.

✻

Na avançada edade de 63 annos falleceu no dia 18 do corrente a exma. sra. d. Maria Alexandrina Pessoa de Albuquerque, esposa do sr. capitão José Borges Pessoa de Britto residente em Villa Nathan do Municipio de Jaboatão.

A extincta que era bastante estimada naquella localidade, não deixou descendentes sendo victimada por antigos padecimentos hepathicos.

Seu enterro realisou-se no dia seguinte com acompanhamento de diversos amigos do seu digno esposo.

✻

Na residencia de seus paes, no largo da Paz n. 79 em Afogados, finou-se hontem a interessante Maria do Carmo, filha do sr. Henrique Martins Saldanha e de sua exma. esposa d. Alice Martins Saldanha.

Contava a inditosa creança apenas 7 annos, deixando desolados os seus genitores, dos quaes era todo o enlevo.

Será sepultada no cemiterio de Santo Amaro hoje ás 16 horas, havendo carro á disposição ás 15 horas em frente á casa Agra, na rua do Imperador.

ARTES E ARTISTAS

CONCERTO RENE'E FLORIGNY — Realisa-se hoje no theatro Santa Isabel o concerto da pianista franceza Renée Florigny, que aqui se encontra desde alguns dias.

Será uma fina festa de arte a que a sociedade pernambucana vae hoje assistir em nossa principal casa de espectaculos.

Renée de Florigny possue o primeiro premio de piano do Conservatorio de Paris — honra que muitos desejam e poucos alcançam — o que bastaria para a recommendar, se não fossem os attestados que possue dos melhores criticos nacionaes e estrangeiros.

Florigny executará ao piano o seguinte programma:

I — R. Schumann — *Humoreske.*

II — Rameau — 1583-1764 — *Tambourin.*

Daquin — 1694-1774 — *Coucou.* Saint Saens — *Souvenir d'Italie.* Debussy — *La soirée a granade.* Renée Florigny — *Au bord du Nil.* Gounod Lizst — *Valse Faust.*

III — S. D. Froes — *Le diamanche au village.* Leschectisky — *Etude* (com a mão esquerda). Mac Dowell — *To wild Rose.* Chopin. *Etude; valse; andante* splonato (grande polonaise).

O concerto de melle Florigny promette ter grande concorrencia, pois estão tomadas quase todas as localidades. As poucas restantes serão encontradas á noite na bilheteria do theatro.

Jornaes de hontem

JORNAL PEQUENO

Publica a seguinte carta do sr. coronel prefeito municipal do Recife sobre o preço do leite.

"Até que afinal appareceram duas suggestões sobre o momentoso assumpto que serve de epigraphe a estas linhas, ditadas ambas, pelo real interesse de ver solucionada a questão a bem dos consumidores.

Partem ellas do "Jornal do Commercio" criterioso orgão de nossa imprensa e do sr. A, Fernandes que illustra, assiduamente, as columnas do não menos criterioso, "Diario de Pernambuco".

Merecem ellas todas as considerações, sendo dignas de estudo e de serem experimentadas; no entretanto, me parece que, postas em pratica não produzirão o effeito desejado.

Lembra o "Jornal do Commercio" um entendimento entre mim e os negociantes de leite, mas, certamente, não lhe occorreu que a industria de laticinios não está organisada regularmente entre nós, estando entregue a centenas de individuos que a exploram em pequena escala, e, com raras excepções, sem a noção dos deveres que ella lhe impõe, pela sua intima relação com á saude publica, e, por isto mesmo, negando ao governo o direito de intervir para obrigal-os ao cumprimento desses deveres.

Resulta disto que, além da quasi impossibilidade de reunir, pelo menos a maioria, para um entendimento no sentido desejado, os senhores proprietarios de estabulos, a quem se tem procurado apresentar-me, não como uma autoridade que cumpre o seu dever, porém como um competidor perigoso, abusando do poder para fazer um bom negocio em seu prejuizo, estão naturalmente irritados commigo.

Nestas condições, comprehende-se que, não podendo contar com a boa vontade dos interessados, difficil será chegar a uma solução satisfactoria por este meio, mórmente quando ella depende do sacrificio de maiores lucros.

Em todo o caso tentarei e o publico será scientificado do resultado.

Propõe o illustre sr. dr. A. Fernandes, a quem agradeço as bondosas referencias á minha administração, a moderação nos impostos municipaes.

Conforme já tornei publico, nada percebe a Prefeitura pelo que exige o novo regulamento, nem mesmo os emolumentos das tabellas A e C do actual orçamento, a que tem direito. Peza, unicamente, ainda sobre os estabulos, o imposto de licença que, desde muito, vem sendo cobrado.

Vejamos o que elle influe no preço do producto.

A taxa maxima para estabulos no municipio, nunca excedeu nem excede de rs. 350$000, ou com os addicionaes, rs. 475$. Não posso affirmar, de onde estou escrevendo, se algum estabulo já foi attingido por esta taxa; comtudo, tomal-a-hei por base, visto corresponder ao que, entre nós, se chama um estabulo de primeira classe. Para um tal estabelecimento uma media de producção diaria de 100 litros é por demais baixa, mas mesmo tomando esta media, teriamos uma producção annual de 36.500 litros. Se dividirmos por este algarismo a importancia do imposto, o quociente, desprezados os quebrados será de 11 réis por litro!

Parece evidente não ser o imposto municipal o que está influindo para a alta do preço. No entretanto, estou prompto a isentar desta contribuição, "ad referendum" do Concelho, todos os estabulos cujos proprietarios se comprometterem a baixar o preço para rs. 1$000 o litro, preço que vigorava antes do actual regulamento de fiscalisação.

Se outras suggestões apparecerem, com prazer dellas me occuparei, sentindo-me muito á vontade nesta questão, em que como autoridade, estou cumprindo meu dever, e como particular já dei bom exemplo, mantendo aquelle preço para a producção de minha granja.

Em additamento ás linhas acima verifiquei que a taxa maior, cobrada este anno, sobre estabulos, foi rs. 60$000, o que reduz o quociente, pelo calculo que apresentei, a pouquissimo mais de 1 real por litro de leite. — Recife, 29 de agosto de 1921. — **Eduardo de Lima Castro.**"

JORNAL DO RECIFE

De seu serviço telegraphico:

"RIO, 28 — A bordo do paquete nacional "Caxias" chegou o brasileiro Leoncio Togerne, que fôra a Paris comprar material photographico e ali fôra preso como desertor do exercito russo. Conduzido para Petrograd, onde fora enviado ao 171.º regimento, em Kranoe Sellow, foi pouco tempo depois ferido em combate.

Curado fugiu para a Siberia, alistando-se no corpo de voluntarios cossacos , onde fora preso e condemnado á morte, não sendo executado devido a uma data bolchevista, sendo, porém commutada a sua pena a prisão e trabalhos forçados.

Dahi fugiu e attingiu a Polonia, onde é consul brasileiro um polaco muito malcreado e que não fala o portuguez. Transportando-se para a Allemanha apresentou-se ao consul brasileiro ahi, que o repatriou a bordo do "Caxias"."

A NOITE

Da secção "Commentarios":

"A aviação no Brasil ainda é um problema difficil, muito difficil mesmo de ser resolvido. Não é isto pela falta de gente capaz de pilotar um desses gigantes do espaço. Não é. A culpa é dos governos que não trabalham para que possamos ter um serviço que nos não envergonhe e sirva para a vigilancia das nossas costas. Aliás esse indifferentismo é innato no brasileiro. Pelo menos até agora ha sido. E a prova está na morte, em plena miseria, de Guilherme Antonio Magalhães, um dos precursores da aviação no Brasil. N'outro qualquer paiz esse facto triste seria evitado e o governo não deixaria na miseria um herõe do espaço. A repercussão dessa noticia lá fóra é horrivel e serve para que os outros formem de nós o juizo mais deprimente..."

GONORRHÉA

e suas complicações. Cura radical por processos seguros e rapidos. Dr. João Costa, 148. R. Larga do Rosario. de 8 ás 18.

CLINICA de OUVIDOS, NARIZ e GARGANTA

do DR. A. TIGRE

ESPECIALISTA

RESIDENCIA: Conde da Bôa-Vista n.º 785 — Telephone, 1100

Rua da Imperatriz, 230

1.º andar

CONSULTAS

das 14 ás 17 horas

Factos Diversos

Os cangaceiros em Villa Bella — Telegramma recebido pelo dr. Victoriano Regueira, juiz de direito de Olinda, e nos foi obsequisomente mostrado, informa que a cidade de Villa Bella foi atacada ante-hontem pouco depois das 18 horas, por um grupo de cangaceiros.

O destacamento de policia local resistio, travando-se nutrido tiroteio, acabando os bandidos por bater em retirada.

Não houve, felizmente, victimas.

—

Filicidio — Os medicos legistas procederam hontem, no Necroterio publico, á autopsia do menor José Gomes, cuja morte se presume ter sido causada por um espancamento que lhe infligio sua propria mãe Francisca Maria de Lourdes.

A accusada nega o crime, declarando que tendo seu filho apparecido doente, lhe ministrara um purgativo de oleo de ricino e logo depois outro de senne e jalapa.

Hoje o laudo pericial deverá ser entregue á autoridade que está presidindo o inquerito

—

Furto de joias — Ha dias occorreu na residencia do sr. Fernando Pierreck, á rua de São Francisco n. 113, em Olinda, um furto de joias no vaor de 6:000$000.

Communicado o facto á policia, esta encetou diligencias para descoberta e captura do audacioso gatuno.

Havendo fundadas suspeitas de que o criminoso fosse o celebre gatuno Ernesto Galhardo de Queiroz e Silva a policia poz-se no encalço e tendo sabido achar-se elle em Quipapá, telegraphou para alli pedindo a sua captura, o que foi verificado hontem.

Autoado mesmo naquella localidade, confesou o crime e tendo sido dado uma busca em sua residencia fora apprendidos todos os objectos furtados.

Pelo agente Oswaldo Cyriaco foi ainda apprehendido 1 annel de ouro com brilhantes, no valor de 2:000$ que o gatuno havia trazido escondido e occultára no cano de esgoto da cella a que fora recolhido, na Casa de detenção.

—

Informação — O delegado do municipio de Gravatá communicou, hontem, ao sr. chefe de policia ter feito seguir para Amaragy o criminoso José Gaspar da Silva.

—

Aggressão e ferimentos — Por motivo de somenos importancia, ás 23 horas do dia 27 do corrente, no engenho "Tabatinga" municipio do Cabo os individuos João Raphael e José Gregorio, armados de faca, aggrediram o popular Domingos Simões produzindo-lhe tres ferimentos.

O estado da victima inspira serios cuidados.

—

Assassinio — No dia 24 do corrente, por motivos de nonada, na usina "Pinto", municipio de Quipapá, ás 15 horas, travaram accalorada discussão os individuos José Moreira e Manoel Senna Pessoa.

Em meio á discussão, Moreira, mais exaltado, saccou de uma faca e investiu contra seu contendor, o assassinou com certeiro golpe no peito esquerdo. O criminoso evadiu-se.

—

Expulsão — O sr. tenente-coronel commandante do 21º batalhão de caçadores officiou hontem ao sr. chefe de policia fazendo-lhe apresentar, devidamente escoltado, o individuo Pedro Ferreira de Lima que fora expulso daquella unidade do exercito por incapacidade moral, ficando desse modo inhabilitado para qualquer cargo publico.

—

Cahiu de um bond — O carteiro dos correios sr. Melchiades da Silva, ante-hontem, á tarde, na praça João Alfredo, quando procurava tomar um bond em movimento, perdeu o equilibrio, cahindo ao sólo e soffrendo em consequencia extensa ferida contusa no couro cabelludo. Foi medicado pela Assistencia publica e internado no Hospital Pedro 2º.

—

Queda — A's 20 horas de ante hontem, o popular Manoel Augusto de Carvalho, quando atravessava a linha ferrea em Campo Grande, tropeçou cahindo sobre os trilhos. Na queda fracturou o braço esquerdo, recebendo ainda varias contusões.

Foi soccorrido pela Assistencia publica, sendo em seguida internado no hospital Pedro 2º.

—

Tiro casual — O popular Luiz André de Barros, ante-hontem á tarde, em sua residencia, em Santo Amaro, examinava uma espingarda quando a arma detonou, indo o projectil alcançar-lhe o braço esquerdo. Recebeu curativos da Assistencia publica sendo em seguida recolhido ao hospital Pedro 2º.

—

Desordem e ferimentos — O individuo José Urbano, ante-hontem, á tarde, promovia desordem na ilha do Pina.

Tendo provocado com palavras injuriosas a mulher de José dos Santos, este o censurou travando-se lucta entre os dois.

Resultou sahirem ambos feridos: Urbano, a cacete, na cabeça e Manoel Francisco, a faca, na mão direita e na nuca. Urbano evadiu-se, Francisco recebeu curativos da Assistencia publica, sendo internado no hospital Pedro 2º.

—

Lucta e ferimento — Em uma diversão denominada "torrado" ante hontem em Santo Amaro, por motivos de ciume, travaram lucta os individuos Josué Albuquerque e Manoel Francisco do Nascimento, sahindo Josué ferido a faca. O criminoso foi preso. A victima foi medicada pela Assistencia publica.

—

Esmagou a mão — Um guarda freios da "Great Western" ante-hontem, pela manhã, em Camaragibe quando procurava atrelar dois carros, foi victima de um accidente soffrendo esmagamento da mão esquerda. Foi soccorrido pela Assistencia publica e internado no hospital Pedro 2º.

—

Cahio e ferio-se — A menor Rita Florentina, hontem, ás 15 horas em sua residencia á rua Imperial 804, 1º andar quando brincava cahio, soffrendo um grande ferimento contuso na região frontal. Foi medicada pela Assisencia publica.

—

Intoxicação — O menor Americo Manoel de Oliveira, no Giquiá, hontem, tendo encontrado em um canto uma garafa de kerozene, ingerio cera quantidade, intoxicando-se. Chamada a Assistencia publica, esta compareceu pondo o menor fora de perigo.

—

Plantões da Assistencia — Estão hoje de plantão no posto central da Assistencia publica: das 8 ás 12, dr. Ramos Leal; das 12 ás 16, dr. Murillo Silva; das 16 ás 20, dr. João Rodrigues e das 20 ás 8, dr. João Guimarães.

—

Assistencia publica — Ainda foram medicados hontem, pela Assistencia publica: João Felix de Lima, com colica hepatica; Arnaldo de Oliveira Braga, com corpo extranho no olho esquerdo; Chrispim de Souza, com corpo extranho no olho esquerdo; Satyro Ferreira de Araujo, com irritação do globo ocular direito; Abelardo Lopes com um corpo extranho no ouvido direito; José Celestino, com corpo extranho no pé direito; Maria Baptista, com vertigem; Antonio Sebastião de Oliveira, colica intestinal; Fulgencio José, com hemorragia cerebral e Jonas de Moraes com colica intestinal.

—

Punhalada — A's 19.30 de hontem no largo d. Luiz, no Arrayal, por motivos frivolos travaram discussão os individuos Severino de tal e Vito Thiago do Nascimento, resultando da contenda sahir ferido gravemente, a punhal, no venre. O criminoso evadio-se. A victima ás 23 horas foi soccorrida pela Assistencia publica e internada no hospital Pedro 2.º em estado grave.

Repartições Estadoaes

RECEBEDORIA

Despachos do dia 26 de agosto:

Julio Benedicto de Almeida, averbe-se.

Joanna Mendes Gonçalves, dr. José Paulino Marques, Lucinda de Azevedo de Araujo, João de Barros C. de Araujo, Julia Magalhães Quintas, Antonio José Texeira — Satisfaça a exigencia da 1.ª secção.

Antonio Pedro A. de Araujo — Junte a quitação de imposto predial ultimamente pago.

Gomes e Ramos — Requeiram a quem de direito.

CHRONICA DO FORO

(SUPERIOR TRIBUNAL)

Concede-se "habeas-corpus" por nullidade do processo decorrente da falta de prova de miserabilidade da offendida e ainda por ter sido o paciente denunciado pelo crime previsto no art. 268 do Cod. Pen., entretanto foi pronunciado nas penas do art. 267 do citado Codigo.

Pelo dr. Democrito de Souza foi requerida uma ordem de "habeas-corpus" preventivo em favor de Francisco Solano Lopes que está sob ameaça de illegal constrangimento em sua liberdade.

Como fundamento do recurso, allegou-se na petição nullidade do processo instaurado contra o paciente, pois tendo este sido denunciado pelo dr. 1º promotor publico como inc. na sancção penal do art. 268 do Cod. Pen., entretanto foi pronunciado nas penas não do art. da denuncia, mas nas do art. 267 do citado Codigo.

Ouvido o dr. procurador geral opinou pela concessão da ordem impetrada.

— Concedo o "habeas-corpus", fala o desembargador Argemiro Galvão, afim de que o paciente não possa ser preso em consequencia da pronuncia contra o mesmo proferida nesta capital no processo intentado pelo promotor publico, uma vez que nullo é esse processo por não haver o denunciante exhibido a prova de que a offendida era pessôa miseravel ou azylada de estabelecimento de caridade, na forma do n. 1, do art. 274 do Cod. Pen., nem que se verificassem os casos dos ns. 2 e 3 do mesmo artigo.

Denunciado, alem disto, por crime de estupro, de que cogita o art. 268, foi afinal pronunciado nas penas do art. 267, por não ter ficado patente a violencia, nem que se tivesse provado a menoridade da mesma offendida, que, entretanto, si fosse de edade inferior a 16 annos, a respectiva certidão caracterisaria a violencia, na forma do art. 272 do referido Codigo, concorrendo essa grave falta para tornar, quando o não fosse por aquelle primeiro motivo, nullo esse processo.

Chamo a attenção dos funccionarios que nelle collaboraram para os dispositivos citados.

Concedeu-se o "habeas-corpus" unanimemente.

—

A simples interpellação judicial para constituir em móra o interpellado, não previne a jurisdicção do juizo em que se a processa.

The American Trading Cº. of Brasil, com séde nesta capital, depois de haver judicialmente interpellado a Davol & Cª. Limited, negociantes nesta praça, propoz contra estes uma acção ordinaria na qual se lhes pede o pagamento da quantia de .... 80:2228665 correspondente a ..... 114:585$000, importancia d. oitenta e oito toneladas de ferro existentes nas Docas, quantia constante de saques protestados por falta de acceite e pagamento. Citados Davol & Cª., offereceram excepção d. incompetencia de juizo, sob o fundamento de que tendo os exceptos o anno passado promovido uma interpellação judicial sobre a materia constante da acção proposta, no juizo do commercio da 3ª vara, cujo titular se acha actualmente no exercicio da 2ª vara, em face do art. 12 da Lei 1228 de 6 de junho de 1914, a acção só devia ter sido proposta no juizo da 2ª vara onde se processou a referida interpellação, e não, como o foi, na 3ª vara, juizo incompetente para funccionar na especie dos autos. Contestada a excepção, foi "in limine" desprezada pelo juiz, de cujo despacho se aggravaram os excepientes, com fundamento no parag. .. do art. 669 do Reg. 737 de 1850.

E' a seguinte a contra minuta do juiz:

"Por muito extranhavel que seja o presente aggravo, entretanto não me surprehendeu, porque o illustre patrono dos aggravantes em todas as questões que se tem suscitado neste juizo me averba sempre de incompetente. Parece que qualquer molestia o persegue, vendo em cada juiz um incompetente. "Si a nossa lei fosse um pouco mais energica em fulminar a chicana, os juizes e tribunaes seriam menos incommodados e a ordem do juizo menos interrompida por incidentes desta natureza."

Com fundamento no art. 205 do Cod. Com. os autores interpellaram judicialmente e por intermedio do dr. juiz de direito da 2ª vara commercial aos réos, ora aggravantes. De posse do processado os aggravados propuzeram a respectiva acção por este juizzo, vindo os aggravantes, no prazo que lhes foi assignado, com uma excepção de incompetencia por mim julgada improcedente. O motivo determinante do meu despacho foi justamente a falta de prevenção da jurisdicção do juizo da 2ª vara. Vejamos.

João Monteiro, na sua Theoria de Proc. Civ. e Comm., diz: "o fôro de prevenção é aquelle do qual não se póde declinar para outro egualmente competente, por ter sido o primeiro a conhecer da causa.

O jurista citado diverge de Paula Baptista, quanto ao iniciar-se prevenção que, segundo este, nasce da citação que para este fim deverá ser legalmente feita e accusada em audiencia. Mas, é de considerar que o illustre professor da Faculdade do Recife accommodou sua obra ás disposições do Reg. 737 de 1850, que no art. [illegible] diz se prevenir a jurisdicção [illegible] citação inicial da causa, salvo sendo nul ou circumducta, o que deixa bem patente a necessidade da accusação em audiencia. O jurisconsulto paulista fala [illegible] o ponto de vista doutrinario, tanto assim que em a nota n. 2 "in fine" ao parag. 44, escreve: "Pensamos que a melhor theoria é a do texto e assim consignamol-a no art. 47 do cit. Projecto (refere-se ao projecto do Cod. do Proc. do Estado de S. Paulo de que foi incumbido de elaborar).

"Consagrando o principio dominante em nossa lei processual, elle não contesta a sua applicação, expõe tão somente a doutrina, a seu ver, mais logica. Ora, na interpellação judicial que tem por fim constituir em móra o interpellado, não se previne assim por ella a jurisdicção do juizo em que se a processa. Porem, quando mesmo, entre nós fosse triumphante o principio esposado por João Monteiro, um obstaculo a mais se antepunha a pretenção dos aggravantes constituido pela necessidade proclamada por todos os doutrinadores, sem divergencia, de que para a prevenção se faz mister de um que primeiro tenha conhecido da causa. Ninguem poderá dizer que a interpellação, medida simplesmente assecuratoria, preliminar, onde não ha decisão que possa prejudicar a proferida em acção ordinaria, seja "causa".

Causa é sinonymo de acção, seja na "accepção objectiva ou acto da defeza judicial", seja na accepção formal ou "modo pratico desta defeza", exige, portanto, o autor que pede a realisação de um direito e o réo que se defende, oppondo áquelle um direito seu.

Na interpellação onde apenas o interpellante requer e o interpellado limita-se a receber a citação, não podendo siquer vir com embargos, não ha aquellas duas figuras necessarias a "acção" e a "causa", vocabulos sinonymos.

O art. 12 parag. unico da Lei 1228, citado pelos aggravantes, refere-se ao revesamento dos juizes de direito da capital e é extranho completamente ao caso que ora se discute.

O que o Egregio Superior Tribunal tem decidido é que o juiz perante quem se iniciou uma acção é o competente para decidir essa acção, ainda mesmo estando exercendo a sua jurisdicção em outra vara.

Por tudo isto mantenho o meu despacho aggravado e subam os autos para o Superior Tribunal que julgará com a sua costumada justiça".

— Abstenho-me de quaesquer outras considerações em torno do caso "sub judice", diz o relator desembargador Bellarmino Gondim, para justificar o meu voto. Basta os motivos e fundamentos contidos na contra minuta do juiz "a quo" que acabei de ler e que adopto como razão de decidir.

Foi negado provimento ao aggravo unanimemente. — **J. L.**

"Polycultura e Criação"
e
"Cooperação Brasileira
são livros de utilidade aos agricultores. Na livraria Ramiro Costa — Recife.

SOLICITADAS

Centro dos Forneedores Cannas

USINA "CACHOEIRA-LISA

Tem vindo ao Centro diversos fornecedores da usina Cachoeira-lisa declarar a sua opposição á reforma de tabellas n'aquella empreza. Entretanto, visto o bom exito do *truc* de que sahio victoriosa a candidatura Arthur Bernardes, a *usina* quando se dirige ao seu fornecedor para lhe impor as novas bases de negocio diz-lhe que todos já acceitaram, aliás o fez tambem ao representante do "Centro". Para evitar esse engano pede-nos um associado a presente publicação comprovada com a carta seguinte: "Amo. e Sr. Meus cumprimentos. Quando v. s. aqui appareceu para contractar suas cannas eu declarei que acceitaria com a tabella de crystal e 10 °|° de desconto. Declarei ainda que ia organisar tabella para pagamento, faltando alguns que não põem a menor duvida á excepção de dois, entre os quaes v. s.... (a.) *Luiz Rodolpho*, gerente."

—

O "Centro" não discute absolutamente com anonymos. "Um amigo da lavoura" equivocou-se, respondendo á Sylvio a pessoa o fez em seu nome particular e somente porque se trata de uma secção do *Diario* na parte editorial.

Para as deliberações que são urgentes a grande commissão executiva nomeada para as medidas de emergencia deverá reunir n'esta séde na proxima sexta-feira.

—

Ha na séde, Praça 17, n.º 80, 2º andar, pessoa para tratar com os interessados e fornecedores diariamente, de 12 ás 16 horas, sobre a orientação a seguir.

DESPEDIDA

Tendo que retirar-me temporariamente para Hespanha por motivo de saude, e não sendo-me possivel despedir-me de todas as pessoas gradas e amigos que me honraram com sua distincção, durante minha gerencia no Restaurant Suisso, o faço por este meio, offerecendo-lhes a todos os meus prestimos. Rua Puizcerver, 26 — Vigo.

Ramón Campos.

A questão da lavoura

Para que negro com cavallo e fornecedores com dinheiro?

Em primeiro logar, so houve lucro super-remunerador (empregando a linguagem do Centro) para as usinas, durante a safra de 1918 a 1919. O motivo é muito simples e multissimo honesto: achando-se as usinas apparelhadas com material de toda a sorte por preços baratissimos em relação aos de hoje, e sobrevindo um anno de excepcional rendimento industrial, o custo para a conversão em assucar de uma tonelada de cannas sahio-lhes por preço cujo contraste com o actual preço de assucar foi um facto sem precedentes em toda a historia da industria assucareira de Pernambuco.

Já vê o leitor, pois, que os lucros super-remuneradores de que falla o Centro deram-se ha tres annos e não se repetiram. Se foram lucros illegitimos, o foram tambem os dos Pereira Carneiro, Matarazzo, Martinelli e outros açambarcadores.

Não sendo as usinas pernambucanas providas de ferragens, velhas e defeituosissimas, mais lucrou o Estado com a acquisição de novos machinismos pelos industriaes do que lucraria si fossem parar ás mãos de cada fornecedor meia duzia de contos de réis, mesmo que na melhor hypothese ficassem estes immobilisados na Caixa Economica.

Tanto mais se são beocios que so mais se insurgem contra o systema adoptado de circulares dactylographadas para aviso das novas condições de compra do que mesmo contra estas novas condições devidamente explicadas.

Diario-Domingo.

Um amigo da Lavoura.

Ao publico e ao sr. José Macario

Um sr. José Macario, a quem nenhum de nós conhece, nem mesmo de tradição, entendeu sem um motivo justo e plausivel, atirar-se sobre nós um artiguete publicado nas Solicitadas do "Diario de Pernambuco" de 27 do andante, em o qual nos injuria attribuindo-nos negocios pouco licitos e duvidosos.

Como ignoramos quaes os negocios a que esse sr. Macario se refere, e para não deixar sem punição a injusta aggressão, vamos chamal-o a juizo, afim de que ahi venha elle dar explicações das ambiguidades contidas no artiguete citado e responder pela injuria atirada contra quem não o conhece.

E, por ora, nada mais.

Recife, 29 de Agosto de 1921.

Alvaro Martins Moreira.
João Martins Moreira.

Jornal Pequeno de 29 de Agosto de 1921.

Agradecimento

Antonio Rodrigues de Mello e familia agradecem do intimo d'alma a gentileza de seus amigos e pessoas de suas relações, que lhes enviaram cartas, cartões, e telegrammas de pezames pelo fallecimento de sua sempre lembrada mãe, Maria Uchoa Cavalcanti, occorrido em Quipapá em 9 de Agosto corrente, e bem assim hypothecam o seu reconhecimento a todas as pessoas que se dignaram com parecer ao enterramento e missas de setimo dia mandadas rezar pelo repouso eterno de sua sempre chorada morta.

AVISOS E EDITAES

AVISO

Os abaixo assignados, negociantes estabelecidos á rua das Florentinas, desta cidade, declaram que resolveram de commum accordo e a começar no proximo dia 1.º de Setembro, fechar os seus estabelecimentos ás 19 horas (7 da noite), com excepção dos sabbados.

Recife, 26 de Agosto de 1921.

Daniel Rodrigues & C.
Elias P. da Cruz & C.
Vicente Alves de Carvalho.
J. Pereira Gomes.
M. Medeiros.
Juvino Teixeira.
João Sencades & C.
Martins Leitão.
Arthur Fernandes.
Cesario Serra.
Pedro Alves.
p. p. José Elias.
Antonio Elias Dahe.
Quintas & C.
José Severino Pacheco.
Florentino Alves.

Club Internacional do Recife

Assembléa Geral Ordinaria

São convidados os senhores socios a se reunirem em Assembléa Geral Ordinaria no dia 31 do corrente mez ás 19 horas, na séde do Club, com o fim de assistirem a leitura do relatorio apresentado pelo sr. Presidente e proceder-se a eleição da Directoria e Commissão Fiscal para o anno social de 1921 a 1922.

Secretaria do Club Internacional do Recife, 29 de Agosto de 1921.

O 1.º Secretario
Raul de Carvalho Neves.

A' PRAÇA

Levamos ao conhecimento desta e das demais praças com que mantemos relações commerciaes, que nesta data, retira-se de nossa casa, por sua livre e expontanea vontade e na melhor harmonia, o nosso amigo e interessado, sr. Affonso Pinto, ficando por esse motivo de nenhum effeito as procurações que lhe outorgamos, em cujo mandato se houve a contento e com a maxima lisura.

São Paulo, 30 de Julho de 1921.

Xisto Martins & C.

De accordo.

Affonso Pinto.

A' PRAÇA

Levo ao conhecimento desta e demais do Norte; aos meus amigos e ao commercio em geral que tendo me retirado da firma Xisto Martins & C., da qual fui gerente interessado por alguns annos, me acho ao inteiro dispor de todos em meu escriptorio de commissões, consignações e representações em São Paulo, competentemente habilitado para bem desempenhar se da confiança que lhe for dispensada a rua Direita n. 8 A primeiro andar sala n. 16, Telegrammas "PINTO" — Correspondente em Recife meu amigo sr. S. Ferreira de Mello.

Recife, Agosto de 1921.

Affonso Pinto.

Banco Portuguez do Brasil

RIO DE JANEIRO

De accordo com o artigo 4 paragrapho 2 dos estatutos deste banco, são convidados os srs. accionistas, possuidores das acções com 10 por cento já realizados, á entrarem com mais 10 por cento no prazo de 1 a 15 de setembro vindouro, em sua séde no Rio de Janeiro, onde, de conformidade ainda com o artigo 10, deverá ser apresentada para o devido averbamento a respectiva cautela.

Recife, 23 de Agosto, de 1921.

Veneravel Irmandade do Senhor Bom Jesus dos Passos

Eleição da Mesa Regedora para o anno de 1921 á 1922

De ordem do irmão provedor são convidados os carissimos irmãos para se reunirem no consistorio de nossa Veneravel Irmandade pelas 3 horas da tarde do dia 30 do corrente afim de elegerem a meza Regedora que tem de administrar esta Corporação religiosa no anno compromissal de 1921 a 1922.

Secretaria da Veneravel Irmandade do Senhor Bom Jesus dos Passos na egreja matriz provisoria da Madre de Deus, em 27 de agosto de .. 1921.

Demetrio de M. Castro.
Escrivão

Ao Commercio

Deparando com uma local de hontem, no jornal "A Noite" appresso-me a declarar que a mercadoria (200 saccos de feijão) despachada nas Docas pelo sr. Thomaz Costa, era pertecente ao mesmo sr. tendo sido eu apenas consignatario.

Recife, 30 — 8 — 1921.

J. Conte.

Companhia Fabrica de Estopa

Acham-se a disposição dos srs. accionistas, no escriptorio da Companhia, á rua da Detenção n.º 662, os seguintes documentos exigidos por lei: copia do balanço e relação nominal dos accionistas, tudo referente ao anno social findo em 30 de junho p. passado.

Recife, 22 de Agosto de 1921.

A Directoria.

Ao Commercio

Henry Charles Donlan, avisa que, para melhor poder occupar-se de negocios de seu particular interesse, deixou, por sua livre e expontanea vontade, desde hontem, o logar de Gerente de Vendas, que occupava, no MERCANTILE OVERSEA CORPORATION. Ao mesmo tempo aproveita a opportunidade para agradecer as attenções dispensadas a si pelos dirigentes da mesma Companhia.

Recife, 26 de Agosto de 1921.

Não Recuse

Para facilidade de pagamento fica transferida a rifa acima para o dia 1.º de Setembro ficando sem effeito todos os bilhetes que não forem pagos até 31 do corrente.

Concordata Preventiva do Commerciante Cicero D. Diniz.

EDITAL

3.ª VARA 2.º CARTORIO

O Doutor Pedro Francisco Correia de Oliveira Filho, Juiz Municipal da Terceira Vara e do Commercio da Comarca do Recife, Capital do Estado de Pernambuco, em virtude da Lei, etc.:

FAÇO saber aos que o presente Edital virem ou d'elle noticia tiverem e a quem interessar possa que, por parte de Cicero D. Diniz, commerciante estabelecido nesta cidade, com drogaria e pharmacia á rua Sigismundo Gonçalves, numero cento e dez, me foi dirigida uma petição com os competentes documentos e acompanhada dos respectivos livros, na qual requer para ser devidamente processada e afinal homologada, afim de produzir os seus effeitos legaes, uma Concordata Preventiva que apresenta aos seus credores, na qual propõe pagar-lhes trinta por cento (30 °|°) sobre o valor dos respectivos creditos, nas seguintes condições: cinco por cento (5 °|°) dentro de seis mezes; egual percentagem dentro de doze mezes; dez por cento (10 °|°) dentro de soito mezes e egual percentagem dentro de vinte e quatro mezes, contados estes prasos da data do julgamento definitivo da concordata. E tendo sido ouvido o Doutor Curador das Massas Fallidas, que nada oppoz ao requerido, foram nomeados commissarios os credores — Doutor Julio Maranhão, Doutor Carlos de Lyra Filho e João Vieira da Cunha, que acceitaram a nomeação e assignaram o competente termo de compromisso, depois do que subiram os autos a conclusão do Doutor Juiz de Direito desta Vara, que designou o dia vinte e sete de Setembro proximo vindouro, ás trese e meia horas, na Casa dos Auditorios desta Capital á rua Quinze de Novembro numero 371, para ter logar a assembléa de credores. E em virtude deste despacho, por mim mandado cumprir, o Escrivão competente fez passar o presente e outros eguaes para serem devidamente publicados pela imprensa e affixado no logar competente, na forma da Lei, com o teor dos quaes, convoco a todos os credores do mencionado commerciante Cicero D. Diniz, para, no dia, hora e local acima designados, sob a presidencia do Doutor Juiz de Direito competente, se reunirem em assembléa, afim de resolverem sobre a alludida proposta de concordata. Dado e passado nesta cidade do Recife, Capital do Estado de Pernambuco, aos vinte e nove dias do mez de Agosto do anno de mil novecentos e vinte e um. Eu *Carlos de Albuquerque Pereira de Oliveira Filho*, Escrevente autorisado, o escrevi. E, eu *Alfredo Vaz de Oliveira Ferraz*, escrivão o subscrevo e assigno.

Recife, 29 de Agosto de 1921.

O escrivão do commercio, *Alfredo Vaz de Oliveira Ferraz.*

Pedro Francisco Correia de Oliveira Filho.

Fallencia do negociante Antonio Marques Pereira, unico responsavel da firma A. M. Pereira.

EDITAL

De citação aos credores do dito negociante para se reunirem em assembléa.

4.ª VARA 1.ª CARTORIO

O Doutor Jonathas Costa, Juiz Municipal da Quarta Vara e do Commercio da Comarca do Recife, capital do Estado de Pernambuco, em virtude da Lei, etc.

FAÇO saber aos que o presente Edital virem ou delle noticia tiverem e a quem interessar possa que, por despacho do Senhor Doutor Juiz de Direito da Quarta Vara e do Commercio, foi designado o dia vinte e um (21) de Setembro proximo vindouro, ás treze horas, para na sala das audiencias, desta capital, sob a sua presidencia, ter logar a continuação dos trabalhos da assembléa dos credores do negociante Antonio Marques Pereira, unico responsavel da firma A. M. Pereira, afim de serem verificados os creditos e classificados os creditos, ter logar a apresentação do relatorio do syndico, a nomeação de liquidatarios, no caso de não haver concordata ou de não ser acceita a proposta e outras deliberações e decisões no interesse da massa. E, para constar, mandei passar o presente Edital e outros iguaes para affixarse nos logares competentes e publicarse no orgão official do Estado, e em outro jornal de grande circulação como determina a Lei. Dado e passado nesta cidade do Recife, capital do Estado de Pernambuco, aos vinte e nove dias do mez de Agosto de mil novecentos e vinte e um. Eu, *Astrogildo Calypso de Carvalho*, escrevente autorisado, o escrevi. *Eu, Doralecio Lins Walcacer*, Escrivão o subscrevo e assigno.

Recife, 29 de Agosto de 1921

O 1.º Escrivão do Commercio, *Doralecio Lins Walcacer.*

Jonathas Costa.

Concordata Preventiva dos commerciantes João Rufino Fonseca & Companhia.

EDITAL

3ª VARA — 2ª CARTORIO

O Doutor Pedro Francisco Corrêa de Oliveira Filho, Juiz Municipal da Terceira Vara e do Commercio da Comarca do Recife, Capital do Estado de Pernambuco, em virtude da Lei, etc.

FAÇO saber aos que o presente Edital virem ou delle noticia tiverem e a quem interessar possa que, por parte de João Rufino Fonseca & Companhia, commerciantes estabelecidos nesta cidade, com armazem de miudezas á rua Quinze de Novembro numero quatrocentos e noventa e cinco, me foi dirigida uma petição com os competentes documentos e acompanhada dos respectivos livros, na qual requerem para ser devidamente processada e afinal homologada, afim de produzir os seus effeitos legaes, uma Concordata Preventiva, que apresentam aos seus credores, na qual propõem pagar-lhes trinta por cento (30 °|°) sobre o valor dos respectivos creditos, os seguintes prazos e condições: cinco por cento (5 °|°) dentro do prazo de seis mezes, egual percentagem dentro de doze mezes, dez por cento (10 °|°) dentro de dezoito mezes e egual percentagem dentro de vinte e quatro mezes, contados da data em que passar em julgado a sentença que homologar a mesma concordata. E tendo sido ouvido o Doutor Curador das Massas Fallidas que nada oppoz ao requerido, foram nomeados Commissarios os credores Alfredo dos Santos Maia, Antonio Joaquim dos Santos e José Maria Teixeira Braga, que acceitaram a nomeação e assignaram o respectivo termo de compromisso, depois do que subiram os autos a conclusão do Doutor Juiz de Direito desta Vara que designou o dia vinte e nove de Setembro proximo vindouro, ás treze e meia horas, na Casa dos Auditorios desta Capital á rua Quinze de Novembro numero 371, para ter logar a assembléa de credores. E em virtude deste despacho por mim mandado cumprir, o Escrivão competente fez passar o presente e outros eguaes para serem devidamente publicados pela imprensa e affixado no logar competente na forma da Lei, com o teor dos quaes convoco a todos os credores dos mencionados commerciantes — João Rufino Fonseca & Companhia, para, no dia, hora e local acima designados, sob a presidencia do Doutor Juiz de Direito competente, se reunirem em assembléa, afim de resolverem sobre a alludida proposta de concordata. Dado e passado nesta cidade do Recife, Capital do Estado de Pernambuco, aos vinte e nove dias do mez de Agosto do anno de mil novecentos e vinte e um. Eu, Carlos de Albuquerque Pereira de Oliveira Filho, Escrevente autorisado, o escrevi. E, eu Alfredo Vaz de Oliveira Ferraz, escrivão o subscrevo e assigno.

Recife, 29 de Agosto de 1921.

O Escrivão do commercio, Alfredo Vaz de Oliveira Ferraz.

Pedro Francisco Corrêa de Oliveira Filho.

Concordata Preventiva da firma commercial Antonio Soares & Companhia.

EDITAL

4.ª VARA — 1º CARTORIO

O Doutor Jonathas Costa, Juiz Municipal da Quarta Vara e do Commercio da Comarca do Recife, capital do Estado de Pernambuco, em virtude da Lei, etc.

FAÇO saber aos que o presente Edital virem ou delle noticia tiverem e a quem interessar possa que a requerimento dos commissarios na concordata preventiva da firma commercial, desta praça, Antonio Soares & Companhia, pedindo adiamento da assembléa de credores da referida firma, foram, por despacho do Senhor Doutor Juiz de Direito desta vara, nos autos respectivos, attendidas as razões apresentadas pelos mesmos commissarios, e designado o dia treze (13) de Setembro proximo vindouro, ás treze horas, na casa dos auditorios, desta capital, para ter logar a continuação dos trabalhos da mesma assembléa, ficando os respectivos credores novamente convocados para se reunirem no dia, hora e local acima designados, a fim de deliberarem definitivamente sobre a proposta de concordata apresentada pela dita firma. E para sciencia de todos os interessados, foram passados o presente e outros iguaes para serem devidamente publicados pela imprensa e affixado no logar competente, na forma da Lei. Dado e passado nesta cidade do Recife, capital do Estado de Pernambuco, aos vinte e dois dias do mez de Agosto de mil novecentos e vinte e um. Eu, Astrogildo Calypso de Carvalho, escrevente autorisado, o escrevi. Eu, *Doralecio Lins Walcacer*, Escrivão o subscrevo e assigno.

Recife, 22 de Agosto de 1921.

O 1º Escrivão do Commercio, *Doralecio Lins Walcacer.*

Jonathas Costa.

Concordata Preventiva da firma commercial Lafayette & Moreira

EDITAL

4.ª VARA 1.ª CARTORIO

O Doutor Jonathas Costa, Juiz Municipal da Quarta Vara e do Commercio da Comarca do Recife, capital do Estado de Pernambuco, em virtude da Lei, etc.

FAÇO saber aos que o presente Edital virem ou delle noticia tiverem e a quem interessar possa que, a requerimento dos commissarios na concordata preventiva da firma commercial, desta praça, Lafayette & Moreira, pedindo adiamento da assembléa de credores da referida firma, foram, por despacho do Senhor Doutor Juiz de Direito, desta vara, nos autos respectivos, attendidas as razões apresentadas pelos mesmos commissarios, e designado o dia quatorze (14) de Setembro proximo vindouro, ás treze horas, na casa dos auditorios, desta capital, para ter logar a continuação dos trabalhos da mesma assembléa, ficando os credores novamente convocados para se reunirem no dia, hora e local acima designados, a fim de deliberarem definitivamente sobre a proposta de concordata apresentada pela dita firma. E, para sciencia de todos os interessados, foram passados o presente e outros iguaes para serem devidamente publicados pela imprensa e affixado no logar competente, na forma da lei. Dado e passado nesta cidade do Recife, capital do Estado de Pernambuco, aos vinte e quatro dias do mez de Agosto do anno de mil novecentos e vinte e um. Eu, *Astrogildo Calypso de Carvalho*, escrevente autorisado, o escrevi. Eu, *Doralecia Lins Walcacer*, Escrivão o subscrevo e assigno.

Recife, 24 de Agosto de 1921.

O 1.º Escrivão do Commercio, *Doralecio Lins Walcacer.*

Jonathas Costa.

Fallencia da firma commercial Arthur & Pontual

EDITAL

De citação aos credores da dita firma, para se reunirem em assembléa.

4.ª VARA 1.ª CARTORIO

O Doutor Jonathas Costa, juiz Municipal da Quarta Vara e do Commercio da Comarca do Recife, Capital do Estado de Pernambuco, em virtude da Lei, etc.

FAÇO saber aos que o presente Edital virem ou delle noticia tiverem e a quem interessar possa que, por despacho do Senhor Doutor Juiz de Direito da Quarta Vara e do Commercio, foi designado o dia trinta (30) do corrente mez ás treze horas, para na sala das audiencias, desta capital, sob a sua presidencia, ter logar a continuação dos trabalhos da assembléa dos credores da firma commercial Arthur & Pontual, afim de serem verificados os creditos e classificados, ter logar a apresentação do relatorio do syndico, a nomeação de liquidatario, no caso de não haver concordata ou de não ser acceita a proposta e outras deliberações e decisões no interesse da massa. E para constar mandei, passar o presente Edital e outros iguaes para affixarse nos logares competentes e publicarse no orgão official do Estado, e em outro jornal de grande circulação como determina a lei. Dado e passado nesta cidade do Recife, capital do Estado de Pernambuco, aos dez (10) dias do mez de Agosto de mil novecentos e vinte e um. Eu, *Astrogildo Calypso de Carvalho*, escrevente autorisado, o escrevi. Eu, *Doralecio Lins Walcacer*, Escrivão o subscrevo e assigno.

Recife, 10 de Agosto de 1921.

O 1.º Escrivão do Commercio, *Doralecio Lins Walcacer.*

Fallencia do negociante ambulante Simão Gurvitch

EDITAL

3.ª VARA 2. CARTORIO

O Doutor Pedro Francisco Correia de Oliveira Filho, Juiz Municipal da Terceira Vara e do Commercio da Comarca do Recife, Capital do Estado de Pernambuco, em virtude da Lei, etc.

FAÇO saber aos que o presente Edital virem ou delle noticia tiverem e a quem interessar possa que, á requerimento de M. Chvarts, commerciante estabelecido nesta cidade foi, nos termos da Lei e por sentença do Doutor Juiz de Direito desta Vara, por mim mandada cumprir, declarada aberta a fallencia do negociante ambulante Simão Gurvitch, residente á Praça Maciel Pinheiro, numero tresentos e quarenta e dois, primeiro andar, desta cidade a datar de cinco de junho do corrente anno, sendo, nomeados syndicos os credores J. Kelner & Krutman, marcado o praso de vinte (20) dias para os credores apresentarem aos syndicos nomeados ou a quem os substituir as declarações de seus creditos acompanhados dos competentes titulos e documentos e designado o dia trinta (30) de Agosto proximo vindouro, as trese e meia horas, para ter logar na Casa dos auditorios desta Capital á rua Quinze de Novembro numero 371, a primeira assembléa de credores, que será presidida pelo Doutor Juiz de Direito competente, afim de na mesma, serem verificados e classificados os creditos, ter logar a apresentação do relatrio dos syndicos e mais peças recommendadas por Lei, a nomeação de liquidatarios, no caso de não haver concordata ou de não ser acceita a proposta e tomadas outras deliberações e decisões no interesse da massa. E, para constar, foram passados o presente e outros eguaes, para serem devidamente publicados pela imprensa e affixado no logar competente, na forma da Lei. Dado e passado nesta cidade do Recife, Capital do Estado de Pernambuco, aos vinte e nove dias do mez de julho do anno de mil novecentos e vinte e um. Eu, Carlos de Albuquerque Pereira de Oliveira Filho, Escrevente autorisado, o escrevi. E, eu *Alfredo Vaz de Oliveira Ferraz*, escrivão o subscrevo e assigno.

Recife, 29 de julho de 1921.

O escrivão do commercio *Alfredo Vaz de Oliveira Ferraz.*

Pedro Francisco Correia de Oliveira Filho.

Commercio e Finanças

Recife, 29 de agosto de 1921

TAXAS BANCARIAS

MOEDAS	Banco do Brasil		Banco do Recife		River Plate		London Bank		Ultramarino		Mercantile Bank		City Bank		Française et italienne		British Bank	
Cambio	*7 9116*	*á vista*	*7 5Ꞁ8*	*7 7116*	*7 5Ꞁ8*	*7 7116*	*7 5Ꞁ8*	*7 7116*	*7 9116*	*7 5116*	*7 5Ꞁ8*	*7 7116*	*7 5Ꞁ8*	*7 7116*	*7 5Ꞁ8*	*7 5116*	*7 5Ꞁ8*	*7 7116*
Libra	—	31$735	31$475	32$268	31$475	32$268	31$475	32$268	31$735	32$820	31$475	32$268	31$475	32$268	31$475	32$268	31$475	32$268
Dollar	—	8$750	—	8$750		8$750	—	8$750	—	8$750	—	8$750	—	8$750	—	8$750	—	8$750
Escudo:	—		—	$900							—		—	$900	—	—		
(Lisboa e Porto)									—	$900								
(Provincia)									—	$920								
Peseta:	—		—	1$230							—		—	1$200	—	—	—	
(Capital)									—	1$200								
(Provincia)									—	1$220								
Lira	—		—	$400					—	$400	—		—	$400	—	$400	—	
Franco	—	$695	$685	$690	$687	$695	$687	$695	$688	$695	$687	$695	$687	$695	$683	$690	$687	$695
suisso	—	—	—	1$500					—	1$550			—	1$500	—	1$520	—	
Marco			—	$110							—	—	—	$110				
Franco belga				$680									—	$690	—	$685	—	
« argentino (ouro).																		
« « (papel).																		
« uruguayo (ouro).																		
Florins				2$900														
Corôa																		

Cambio, assucar, algodão e cereaes vide a "Vida Commercial."

—

RECEBEDORIA DO ESTADO DE PERNAMBUCO

Pauta semanal das mercadorias de producção e manufactura do Estado sujeitas ao imposto de exportação.

Semana de 19 de Agosto a 3 de Setembro de 1921.

Aguardente de cachaça litros	$120
Alcool (litro)	$240
Algodão em pluma ou rama (kilo)	1$370
Assucar refinado 1.ª (k.)	$670
Assucar refinado, 2.ª (k.)	540
Assucar usina (kilo) . . .	$660
Assucar branco (kilo) . . .	$410
Assucar crystal (kilo) . . .	$480
Assucar somenos (kilo) . .	$310
Assucar demerara (kilo) . .	$340
Assucar mascavado (kilo) .	$220
Bagas de mamona (kilo) .	$320
Borracha de maniçoba (k.)	$700
Borracha de mangabeira (k.)	$700
Caroços de algodão (kilo).	$110
Cera de Carnauba (kilo) .	2$200
Couros seccos espichados .	1$450
Couros seccos salgados (k.)	1$200
Couros verdes (kilo)	$950
Cacáu (kilo)	$540
Ouro (gramma)	$650
Prata (gramma)	$016
Farinha de mandioca (kilo)	$150
Milho (kilo)	$160
Feijão (kilo)	$560
Arroz pilado (kilo)	$800
Café em caroço (kilo) . . .	$900
Fécula de mandioca (kilo) .	$140
Pelles de cabra	6$500
Pelles de carneiro	4$700

Os demais productos acham-se na pauta geral.

3.ª Secção da Recebedoria, 27 de Agosto de 1921.

APPROVO:

Administrador — (a.) *José de Góes.*

Chefe — (a.) *T. Coimbra.*

MERCADO DE GENEROS

Borracha — $800 a $900.
Cacdu — 12$000 a 13$000.
Caroços de algodão — 1$700 a .. 1$800.
Couros espichados — 1$400 a ... 1$500.
Couros verdes — $900 a 1$000.
Couros salgadso seccos — 1$200.
Cêra — 42$000 a 70$000, conforme a qualidade.
Mamona — 4$800 a 5$000.
Pelles de cabra — 3$800 a 4$000.
Pelles de carneiro — 2$800 a . . 3$000.
Sóla — 2$000 a 2$200.

Sal lavado typo Norte:
saccaria nova 70 kilos 9$000|9$200
saccaria usada 70 kilos 8$500|8$600
Sal triturado: kilo . . $155| $160
Sal commum de Itamaracá:
saccaria usada 75 kilos 7$000|7$200

—

IMPORTAÇÃO

Vapor nacional *Minas Geraes*, entrado de B. Aires e escala em 25 e consignado a Domingos de Sampaio Ferraz.

Carga de Porto Alegre

Fumos — 195 fardos a Azevedo & C., 580 a Moreira & C.

Carga de Santos

Azeite — 5 caixas á ordem, 20 a Antonio Lasalvia & C.

Bordados — 2 caixas a J. P. de Queiroz & C.

Cereaes — 4 volumes a H. Rodrigues & C., 2 a J. Conte.

Feijão — 146 saccos á ordem.

Carga da Bahia

Livros — 3 caixas a F. Humbert.

Carga de Maceió

Tecidos — 2 caixas a V. Matheus & C.

— Carga de Porto Alegre do vapor *Cubatão*.

Fumo — 597 fardos á ordem.

Carga de Pelotas

Alpiste — 130 saccos á ordem.

Toneis vazios — 25 a Leão & C., 15 a Medeiros & C., 20 e 15|2 a Pinto Lapa & C.

ILEGÍVEL

Vapor nacional *Jaguaribe*, entrado de Santos e escala em 25 e consignado a Pereira Carneiro & C.

Carga do Rio de Janeiro

Artigos diversos — 12 volumes a Albino Silva & C., 10 a L. P. de Queiroz & C., 6 a F. Praça, 8 a Jorge Ferreira, 2 á ordem, 14 a A. de Albuquerque & C.

Azeite — 25 caixas a F. Ferreira & C.

Artigos de borracha — 1 caixa a Siqueira Cavalcanti.

Aguas — 2 caixas a Jorge Ferreira.

Auto — 1 caixa a A. O. Coimbra & C.

Cadeiras — 3 caixas a Manoel & C., 5 a Mario Coelho Pinto.

Canos — 3 volumes a Pereira Carneiro & C.

Destrina — 3 volumes a The Western Telegraph.

Doces — 6 caixas a Oliveira Filho & C.

Enxofre — 21 saccos a A. de Albuquerque & C., 69 a M. Souza & C., 81 á ordem, 149 a L. Barboza & C.

Ferragens — 2 caixas a A. de Albuquerque & C., 2 a F. Praça.

Farello — 4.500 saccos á ordem.

Mercadoria — 250 volumes á ordem.

Material — 1 caixa a J. A. Borba, 1 a Companhia Santa Thereza.

Mercadoria — 584 caixas a Wilson Sons & C.

Massa — 1 caixa á ordem.

Facão — 1 volume a L. P. de Queiroz & C.

Oleos — 3 volumes a L. P. de Queiroz & C.

Oleos — 3 volumes a A. J. Bastos, 10 a Pohlman & C.

Pregos — 20 caixas a Dias Maia & C.

Papel — 53 fardos á ordem.

Rodas — 4 caixas a P. Carneiro & C.

Velas — 200 caixas á ordem.

Vidros — 2 caixas a N. Vieira & C., 5 a Gomes Leal & C.

Yole — 1 volume á ordem.

Xaropes — 5 caixas á ordem.

Carga da Bahia

Agua de vichy — 5 caaixas a Faria Irmãos & C.

Drogas — 4 caixas a M. Villaça.

Quartolas vazias — 350 a B. Brasil & C.

Saccos — 70 fardos a P. Pinto & C., 96 a P. Lapa & C.

Tecidos — 24 fardos a A. de Britto & C., 25 a O. & Mendes, 15 a V. Matheus & C., 3 a Guerra & Fernando, 30 e 1 pacote a D. Rodrigues & C.

Carga de Santos

Aniagem — 70 volumes a R. Addobatti & C., 36 á ordem.

Artigos diversos — 7 volumes a E. A. Guimarães, 19 a Lebre Filho & C., 40 a D. da E. Geral, 1 a Krause & C.

MOVIMENTO DO PORTO

DIA 28

Entradas:

Maragogy — 2 dias — Lancha nacional *Dezesete de Outubro*, de 25 toneladas, mestre M. Rodrigues, equipagem 4, carga cocos (25.000) á ordem.

Sahidas:

Buenos Aires e escala — Vapor inglez *Bruyere*, commandante William Leicester, carga varios generos.

Pará e escala — Vapor nacional *Jaguaribe*, commandante Annibal Soutinho, carga varios generos.

Fundeou no Lamarão

Buenos Aires e escala — 8 dias — Vapor inglez *Almanzora*, de 9441 toneladas, commandante W. H. B. Trigge, equipagem 337, carga varios generos em transito a Mala Real Ingleza.

Suspendeu do Lamarão

Southampton e escala — Vapor inglez *Almanzora*, commandante W. H. B. Trigge, carga varios generos em transito.

PEQUENA CABOTAGEM

Não houve movimento algum.

DIA 29 DO CORRENTE

Entradas:

Mararogy — 2 dias — Lancha nacional *Fé em Deus*, de 43 toneladas, mestre Benigno J. de Almeida, equipagem 4, carga madeiras á ordem.

Maceió — 2 dias — Lancha nacional *Atlantica*, de 22 toneladas, mestre Manoel Lourenço Sobrinho, equipagem 4, carga cocos (26.400) á ordem.

Sahidas:

Não houve.

PEQUENA CABOTAGEM

Entraram 14 embarcações á vela com procedencia de diversos portos do littoral deste Estado e foram despachadas para os mesmos portos 16 embarcações.

VAPORES A CHEGAR

Mez de Agosto

"Porto" do sul a 30
"Mar Mediterraneo" do sul a . . 30
"Mantiqueira" do sul a 31
"Hindenburg" de Hamburgo a 31
"Camões" do sul a 31
"Itassuce" do norte a 31

Mez de Setembro

"Merchant" de Liverpool a . . 1
"Tocantins" do sul a 2
"Andes" da Europa a 2
"Cuyabá" do sul a 5
"T. H. Skogland" da Europa a 5
"Ceylan" do sul a 9
"Araguaya" do sul a 11
"Avaré" do sul a 15
"Amiral Villaret de Joyeuse" do sul a 15
"Avon" da Europa a 16
"Andes" do sul a 25
"Arlanza" da Europa a 30
"Itapuhy" do sul a 1
"João Alfredo" do sul a . . . 1
"Curvello" de N. York a. . . 5

VAPORES A SAHIR

Mez de Agosto

Rio e escala "Acre" a 30
Santos e escala "Gurupy" a . . 30
Hamburgo e esc. "Porto" a . . 30
Amarração e esc. "Mantiqueira" 31
B. Aires esc. "Haindenburg" a 31
Liverpool "Specialist" a 30
Hamburgo e escala "Mar Mediterraneo" a 30
Pará e escala "Goyaz" a . . . 30
N. York e escala "Camões" a 31

Mez de Setembro

Liverpool "Merchant" a 1
New Orleans "Tocantins" a . . 2
B. Aires e escala "Andes" a . . 2
Hamburgo e esc. "Cuyabá" a . 5
B. Aires e esc. "T. H. Skogland" 5
Havre e escala "Ceylan" a . . 9
Southampton e esc. "Araguaya" a 11
Havre e esc. "Amiral de Vallaret de Joyeuse" a 15
N. York — "Avaré" a 15
B. Aires e escala "Avon" a . . 16
Southampton e esc. "Andes" a 25
B. Aires e escala "Arlanza" a. 30
P. Alegre e esc. "Itassuce" a 3
Macáu e esc. "Itapuhy" a . . 2
Manáos e esc. "João Alfredo" a 1
Santos e esc. "Curvello" a . . 5

ANCORADOURO INTERNO

Vapor nacional "Gurupy", descarregando.

Vapor inglez "Specialist", carregando.

Vapor nacional "Goyaz", descarregando.

Vapor nacional "Itaquatiá", carregando.

Vapor nacional "Acre" descarregando.

NAVEGAÇÃO

R. M. S. P. — **The Royal Mail Steam Packet** — **MALA REAL INGLEZA**

P. S. N. C. — **The Pacific Steam Navigation Co.** — **COMPANHIA DO PACIFICO**

Os vapores maiores e mais luxuosos

PARA EUROPA

ARAQUAYA

E' esperado do Sul no dia 11 de Setembro p. vindouro, seguindo logo após a indispensavel demora para: **Madeira, Lisbôa, Leixões, Vigo, Cherbourg e Southampton**.

"ANDES", a 25 de Setembro.
"AVON", a 9 de Outubro.

DA EUROPA

ANDES

E' eperado da Europa no dia 1º ou 2 de Setembro p. vindouro, destinando-se em seguida aos portos de: **Bahia, Rio de Janeiro, Santos, Montevidéo e Buenos Aires**.

"AVON" a 16 de Setembro.
"ARLANZA", a 30 de Setembro.

Cabine de luxo. Camarotes de uma só cama, convez ao ar livre para café. Criados portuguezes

Acceita-se carga para Portugal, Hespanha, França, Belgica, Holanda, Allemanha, Scandinavia e Baltico.

AVISO

Os conhecimentos e despachos federaes e estadoaes, devem ser apresentados neste escriptorio, na vespera da chegada do vapor e não serão entregues os conhecimentos originaes, aos embarcadores, sem apresentação dos recibos de bordo. A Companhia não acceita cartas de responsabilidade.

Para todas as informações referentes a passagens, fretes, encommendas. etc. trata-se com a "The Royal Mail Steam Packet Company" — Avenida Marquez de Olinda n.º 174, 1.º andar — Recife.

Companhia Nacional de Navegação Costeira

"A Companhia possue no Rio de Janeiro armazens geraes á disposição de seus embarcadores e recebedores para effeito de warrants."

LINHA SUL E NORTE

Serviço de passageiros e carga

ITASSUCE

Sahe sabbado 3 de Setembro para Maceió, Bahia, Victoria, Rio de Janeiro, Santos, Paranaguá, S. Francisco, Rio Grande, Pelotas e Porto Alegre.

ITAPUHY

Sahe sexta-feira 2 de Setembro para Cabedello, Natal e Macáu.

PASSAGENS

Os bilhetes de passagens serão vendidos somente até ás 12 horas do dia da sahida dos paquetes.

EXPORTAÇÃO DE CARGA

As ordens de embarque serão entregues aos srs. carregadores mediante apresentação dos conhecimentos a despachos Federal e Estadual.

A Companhia não assume responsabilidade decorrente do mallogro dos embarques seja qual for a causa que os determine. Entretanto pede aos srs. carregadores a maxima presteza na entrega de suas mercadorias a bordo afim de evitar os prejuizos que os embarques sempre causam.

IMPORTAÇÃO DE CARGA

De accordo com a clausula nona das condições impressas no verso do conhecimento as descargas serão effectuadas pela agencia desta Companhia corrente as despezas dos serviços de desembarque das alvarengas e conducção para terra por conta dos srs. consignatarios sendo o risco por conta dos mesmos senhores.

Não se admittem reclamações depois de tres dias de effectuada a descarga.

VALORES

Os volumes contendo valores serão recebidos pela agencia no dia da sahida dos paquetes até 11 horas mediante cumprimento das formalidades exigentes pelo fisco.

Mais informações com o agente:

ULYSSES DE F. CORREIA

Rua B. Jesus n. 152 — Tel. 1770

COMPANHIAS FRANCEZAS DE NAVEGAÇÃO

CHARGEURS REUNIS et SUD-ATLANTIQUE

PARA EUROPA

CEYLAN

Esperado dos portos do sul até o dia 9 de Setembro p.º vindouro seguindo depois da pequena demora para Dakar, Lisboa e Havre.

DA EUROPA

SERVIÇOS DE CARGA

PARA EUROPA | PARA O RIO DA PRATA

Para carga, passagens e demais informações a tratar com os agentes — **Rosa Borges & C.ª** — RUA DO APOLLO N.º 158

SKOGLAND LINJE

VAPORES DA EUROPA

T. H. SKOGLAND — Esperado da Europa no dia 5 de Setembro, seguirá depois da descarga para Rio e Santos.

TORLAK SKOGLAND — Esperado neste porto no fim de Setembro, carregará para Europa. O porto final é Hamburgo.

A. Ommundsen

AGENTE

RUA DO BOM JESUS N.º 163, 2.º ANDAR

Companhia de Navegação Lloyd Brasileiro

(Sociedade Anonyma)

LINHA AMERICANA

O paquete **CUYABA'**

E' esperado do sul no dia 5 de setembro e seguirá depois de indispensavel demora para: Madeira, Lisboa, Leixões, Havre, Antuerpia e Hamburgo.

O paquete **CURVELLO**

E' esperado da America no dia 10 de setembro e seguirá depois de indispensavel demora para: Bahia, Rio de Janeiro e Santos.

LINHA NORTE DA EUROPA

O paquete **AVARE'**

E' esperado do sul, no dia 15 do corrente e seguirá depois de indispensavel demora para: New York.

O cargueiro **TOCANTINS**

E' esperado do sul no dia 7 de setembro e seguirá depois de indispensavel demora para: New Orleans.

VAPORES PARA A EUROPA:

"CAXIAS", á 5 de Outubro.
"POCONE'", á 5 de Novembro.
"CUYABA'", á 5 de Dezembro.

LINHA DO RIO A MANAUS

O paquete **JOÃO ALFREDO**

E' esperado do sul no dia 31 do corrente e seguirá depois de indispensavel demora para: Cabedello, Natal, Ceará, Tutoya, Maranhão, Belem, Santarem, Obidos, Parintins, Itacoatiára e Manaus.

O paquete **ACRE**

E' esperado do norte hoje pela manhã e seguirá a tarde para: Maceió, Bahia, Victoria e Rio de Janeiro.

LINHA COSTEIRA

O cargueiro **GOYAZ**

Presentemente no porto, sahirá ás 16 horas de hoje para: Mossoró, Ceará, Maranhão e Pará.

O cargueiro **MANTIQUEIRA**

E' esperado do sul no dia 31 do corrente e seguirá depois de indispensavel demora para: Cabedello, Natal, Macau, Mossoró, Aracaty, Ceará, Camocim e Amarração.

AVISO

Os conhecimentos de cargas e encommendas só serão acceitos nesta agencia até 1 hora da tarde da vespera da sahida do vapor e não serão entregues os originaes aos embarcadores sem apresentação dos recibos de bordo.

As ordens de embarques serão entregues aos srs. carregadores mediante a apresentação dos conhecimentos e despachos, federal e estadual.

O Lloyd Brazileiro não se responsabilisa pelas desoezas occasionadas com o malogro dos embarques seja qual for a causa que o determina.

Os volumes contendo valores só serão recebidos na agencia pela manhã do dia da sahida do vapor, cumpridas as formalidades exigidas pelo fisco.

Os recebedores de carga estrangeira ou no, que desejarem recebel-a em suas proprias embarcações deverão dar aviso antecipado á agencia e só serão attendidos respeitando o regulamento das Docas.

As reclamações por faltas de avarias devem ser apresentadas por escripto nesta agencia dentro do praso de tres dias após a descarga do vapor.

RUA DO APOLLO N. 133, 1º ANDAR

Para informações trata-se com o agente:

D. DE SAMPAIO FERRAZ

LLOYD NACIONAL

SOCIEDADE ANONYMA — SEDE: RIO DE JANEIRO

PARA EUROPA

PARA O SUL | PARA O NORTE

Para mais informações com o agente — **Alberto Fonseca** — 1.º andar do Edificio da Equitativa — AVENIDA RIO BRANCO — Telephone n.º 1964.

A. G. HUGO STINNES

COMPANHIA DE NAVEGAÇÃO ALLEMÃ

DA EUROPA

Vapor **HINDENBURG**

Este grande navio de 12.000 toneladas, vindo directamente de Hamburgo, é esperado cerca de 31 de Agosto, seguindo após a descarga para: BAHIA, RIO DE JANEIRO, SANTOS, MONTEVIDEO e BUENOS AYRES.

Informações sobre passagens, frete e quaesquer outras com os consignatarios

HERM. STOLTZ & CIA.

Avenida Marquez de Olinda, 35

Companhia de Navegação "Bahiana"

SEDE NA BAHIA

O PAQUETE

COMMANDATUBA

Esperado do sul no dia 10 de Setembro proximo sahirá depois da demora necessaria para os portos de Jaraguá, Penedo, Aracajú e Bahia, recebendo carga e passageiros para os referidos portos.

Para informações trata-se com o agente.

FRANCISCO PIRES FERREIRA

Rua do Apollo n.º 97

Thos & Jas Harrison

VAPOR INGLEZ

SPECIALIST

Presentemente no porto, seguirá uma vez ultimado o carregamento, para Liverpool, via Maceió.

VAPOR INGLEZ

MERCHANT

Esperado de Liverpool no dia 1.º de Setembro, seguirá após terminada a descarga para o mesmo porto.

Para informações com os agentes:

JULIUS VON SOHSTEN & C.

Edificio da Associação Commercial, 2.º andar

Praça do Commercio

T. M. E.

Transportes Maritimos do Estado

(*Linha Portugueza de Navegação — Sede em Lisboa*)

Serviço rapido de passageiros pelo paquetes de luxo

TRAZ OS MONTES (8965 ton.).
LOURENÇO MARQUES (6355).
PORTO (6336).
QUELIMANE (5689).

DA EUROPA

O paquete

TRAZ OS MONTES

Esperado da Europa em 9 de Outubro, sahindo para os portos de Bahia, Rio de Janeiro, Santos, Rio Grande do Sul, Montevidéo e Buenos Ayres, recebendo carga para os ultimos dois portos e passageiros para todos.

PARA A EUROPA

O paquete

PORTO

E' esperado neste porto no dia 30 de agosto, sahindo depois para os portos de Funchal, Ilha da Madeira, Lisboa, Leixões, Vigo, Havre, Antuerpia e Hamburgo, recebendo passageiros e carga para todos os portos.

SERVIÇO DE CARGA

O cargueiro

PENICHE

(3566 toneladas)

Esperado neste porto em principios de Outubro, entrando no ancouradouro interno, carregará para os portos de S. Vicente (colonias portuguezas com transbordo) Madeira, Lisboa, Leixões, Vigo, Havre, Anvers, Rotterdam e Hamburgo.

A quem possa interessar para passagens, carga, encommendas, e outras quaesquer informações, com os agentes n'esta praça:

ANDRADE, LOPES & C.

230, Rua Duque de Caxias

Telephone, 32

LAMPORT & HOLT Ltd.

VAPOR INGLEZ

CAMÕES

E' esperado neste porto, vindo dos portos do sul, no dia 31 do expirante mez, proseguirá viagem, depois da indispensavel demora, para New York, para onde recebe carga.

Este vapor tocará em Barbados.

Para todas as informações referentes a carga etc., trata-se com os agentes:

WILLIAMS & C.

Alto do London & Brazilian Bank Ltd.

AVISOS FUNEBRES

IRMÃ JOSEPHA

A secção da Immaculada Conceição da Associação das Senhoras de Caridade convida a todas as associadas para assistirem á missa que pelo repouso eterno de sua saudosa e prestimosa thezoureira **Irmã Josepha** será celebrada na capella de S. Vicente de Paula ás 7 1|2 horas do dia 1.º de Setembro vindouro.

D. ADELIA CARNEIRO MONTEIRO TOSCANO DE BRITTO

7.º DIA

Pompilio Carneiro Monteiro e seus filhos, Herminio da Cunha e esposa, Ambrosina Monteiro Jordão e seu filho e Eudoxia Carneiro Monteiro e seus sobrinhos ainda compungidos pelo infausto fallecimento de sua querida e nunca esquecida irmã, tia e cunhada, convidam a todos os seus parentes e amigos para assistirem as missas de 7.º dia que mandam celebrar na matriz de Ipojuca pelas 8 horas da manhã do dia 1 de setembro.

Desde já agradecem a todos aquelles que comparecerem a este acto de religião e caridade.

CEL. JOAO SOARES DE MARIA E SILVA

SETIMO DIA

Cordolina Amalia da Fonseca, Apollonio Soares da Fonseca, Anna Baptista da Fonseca e filhos, José Soares da Fonseca, Bemvenuta Queiroz da Fonseca e filhos, Cordolina Soares da Fonseca communicam dolorosamente aos parentes e amigos o fallecimento do seu idolatrado e saudoso marido pae, sogro e avô, **João Soares de Maria e Silva**, e convidam para assistir á missa que será celebrada na proxima quarta-feira 31 do corrente ás 8 horas na matriz de São Lourenço da Matta, agradecendo de coração aos que se dignarem comparecer a este acto de religião e caridade.

Antonio Alves de Miranda Amorim

30.º DIA

A familia de **Antonio Alves de Miranda Amorim** e os auxiliares da firma commercial MIRANDA AMORIM, ainda sob a dolorosa impressão que lhes causou o fallecimento do seu inesquecivel chefe e dedicado amigo; convidam todos os seus parentes e amigos e bem assim aos do finado, para assistirem ás missas que em suffragio de su'alma mandam celebrar na Ordem Terceira do Carmo, ás 8 horas do dia 30 do corrente, terça-feira, trigesimo dia do seu infausto passamento, confessando-se eternamente gratos a todos que comparecerem a este acto de piedade christã.

Santa Casa de Misericordia do Recife

COMMENDADOR ALBINO JOSE' DA SILVA

16.º ANNIVERSARIO

A Illma. Junta Administrativa da Santa Casa de Misericordia do Recife, como nos annos anteriores, fará celebrar no dia 31 do corrente, na egreja de Nossa Senhora do Paraizo, u'a missa de requiem em suffragio da alma do inesquecivel provedor **Commendador Albino José da Silva**, 16º anniversario, do seu fallecimento e para assistil-a convida os parentes e amigos do saudoso finado, e os irmãos desta Pia Instituição.

Secretaria da Santa Casa de Misericordia do Recife, 27 de Agosto de 1921.

O Escrivão

José Carlos de Souza Lobo

D. ANNA MARGARIDA CAVALCANTI RIBEIRO

SETIMO DIA

Bernardino Ribeiro, Ismael Cavalcanti Ribeiro, Marianna Nery da Fonseca, Candida Cavalcanti de Albuquerque, Maria Pinheiro Lins, João Carlos Cavalcanti de Albuquerque e filhos, José Pinheiro Lins e sua mulher, Joventino Pinheiro Lins (ausente), Raphael Pinheiro Lins, Judith Pinheiro Lins, Marculina Braga e Ritta Ribeiro, convidam a todos os parentes e amigos de sua pranteada esposa, mãe, futura sogra, irmã, tia e cunhada **Anna Margarida Cavalcanti Ribeiro**, para assistirem as missas que pelo seu eterno repouso fazem celebrar na matriz de S. José pelas 7 horas do dia 31 do corrente (quarta-feira, hypothecando a sua gratidão imperecivel a todos quantos a ellas comparecerem.

LUIZA PALMEIRA MONTEIRO

Antonio Marcelino Monteiro e filhas, Francisca Maria dos Santos Monteiro, José Gomes Palmeira e familia, Lafayette Palmeira e sua esposa, João Carlos Coelho e familia, Julio Cesar Coelho e sua esposa (ausentes) communica dolorosamente aos parentes e amigos o fallecimento de sua presada e querida esposa, nora, filha, irmã e cunhada **Luiza Palmeira Monteiro** occcorrido no dia 24 do corrente e convidam para assistirem a missa que será celebrada por su'alma na proxima terça-feira 30 ás 8 horas na egreja de N. S. da Penha, agradecendo de coração aos que se dignarem de comparecer.

PEQUENOS ANNUNCIOS

ESCRIPTORIO — Aluga-se optima sala para escriptorio, com luz e agua, preço modico, a tratar a rua Bom Jesus n. 168, 1º andar.

ALUGA-SE — uma excellente sala mobilada a rapazes do commercio, pessôas serias.

Casa de todo respeito.

Trata-se na Rua 15 de Novembro, 498 — 3º andar.

ALUGAM-SE — uma casa em OLINDA, na praia do Carmo, rua do Nascente n. 685, com duas salas, seis quartos, completa installação de saneamento e de luz electrica, toda assoalhada, grande terraço de mosaico com frente para o mar, com garage e recentemente construida; e um chalet em BOA VIAGEM, a avenida Bella Vista, todo assoalhado, com frente para o mar, com bôas accommodações, e com garage. A tratar á rua Sete de Setembro n. 307 — RECIFE.

ALUGA-SE — uma bôa casa saneada e pintada a oleo, com 2 salas, 4 quartos, sala de copa, terraço e bom quintal, na rua Detenção n. 636, á tratar na Travessa do Livramento n. 48 (Alfaiataria).

ALUGA-SE — a casa sita á rua da Saudade n. 224. Informações n. 1º andar da rua da União n. 217.

ALUGA-SE — e vende-se uma casa a rua Larga do Feitosa n. 119, com 2 salas, 3 quartos, corredor independente, cosinha e copa, a tratar no Hyppodromo 876.

ALUGA-SE — bons quartos em casa de familia a rapazes de bom comportamento. Imperatriz, 134.

ALUGA-SE — um importante armazem no Caes do Ramos 176, a tratar n. 162.

AUTOMOVEL BRISCOE — Previno que a rifa deste auto, a extrahir em 31 deste fica annulada. Quem tiver cautela e já tiver pago, poderá vir receber.

Recife, 23 de Agosto de 1921.

G. ALMEIDA.

AMA — para cosinhar e outros serviços precisa-se na Campina do bodé n. 1064.

ALUGA-SE — uma bôa casa á rua 6 de Março n. 5, em Jaboatão, a tratar a rua Augusta n. 572 — 1º andar.

AMA PARA MENINO — Precisa-se de uma que seja asseiada e de bom comportamento á Ilha do Retiro, 56. Magdalena.

AS MOÇAS BONITAS — Só devem usar o "Talco Bebé" porque amacia e refresca a cutis a ponto de tornal-a avelludada. Deposito: Drogaria e pharmacia Confiança e nas lojas de miudezas — Preço 1$000.

ALCOOLATO DE CARICA MELISSA de formula do pharmaceutico Francisco Dias da Costa, poderoso remedio contra flatulencias e dyspepsia nervosa vende-se em todas as pharmacias. Deposito: na drogaria e pharmacia Confiança — Rua Sigismundo Gonçalves n. 110 — Preço 1$500.

CANNOS — vende-se cerca de mil pés de cannos de ferro galvanisado, uma pia e diversos metros de arame para cerca.

A' tratar no caes do Ramos n. 116.

CASA PARA VENDER — Vende-se uma na Travessa do Ypiranga, Afogados — com uma baixa de capim bôa, prestando-se para cocheira. Tratar na Movelaria Boa Vista n. 77.

CASA E SITIO — Vende-se um grande e excellente sitio com casa para moradia, servindo tambem para collegio ou pensão, no bairro da Boa Vista. Informa-se á rua da União n. 273.

FRIEIRAS — Curam-se com CADINA — Preço 2$000.

DOENÇAS DO UTERO — Uteran interno e externo, curam as flores brancas as inflammações uterinas, todo e qualquer corrimento antigo ou recente e catharros uterinos, hemorrhagia, etc. Fabricante e depositario Cicero D. Diniz — Drogaria e Pharmacia Confiança, rua do Cabugá n. 110 — Recife.

EMPREGADOS — um rapaz empregado em uma importante casa desta capital e com longa pratica de commercio especialmente fazendas e miudezas, offerece seus serviços, dando preferencia para viajar. Cartas n'esta redacção para M. B.

EM VICTORIA — Vende-se um bom ponto com armação propria para fazenda ou outro qualquer ramo de negocio.

Acha-se livre e desembaraçado, a tratar com José Mendonça de Lima, na mesma cidade ou com Othon Mendes, em Recife.

ENGENHO — Compra-se um em Jaboatão ou S. Lourenço. Cartas na posta restante deste "Diario" para J. RUFILHO.

ECZEMAS — Curam-se com CADINA — Preço 2$000.

ERYSIPELA — Cura garantida com o elixir de Cox. Purifica e regenera o sangue depauperado pelos accessos de erysipela. Deposito: Drogaria e pharmacia Confiança. Cabugá 110. Preço 5$000 — Recife.

ESPINHAS — Curam-se com CADINA — Preço 2$000.

ELIXIR DE NOZ DE KOLA — Formula do pharmaceutico Francisco Dias da Costa, preparado pelo pharmaceutico Cicero Diniz. Restaurador das forças vitaes, estimulante do systema muscular e das funcções intellectuaes — Rua do Cabugá, 110 — Preço 3$500.

FRIEIRAS — Curam-se com CADINA — Preço 2$000.

GRATIFICA-SE — bem a pessôa que encontrou uma corrente de relogio com 3 meias libras esterlinas, perdida na noite de 25 do corrente, do Ponto terminal ao Cinema da Torre, fazer o favor de entregar na loja Paulista da Torre.

INJECÇÃO ANTI-BLENORRHAGICA Poderoso remedio contra as blenorrhagias — Deposito: Drogaria e pharmacia Confiança — Rua Sigismundo Gonçalves n. 110 — Preço 1$500.

MOLESTIAS DO UTERO — Dr. Adaucto Brandão especialista, com pratica das molestias dos orgãos genito-urinarios do homem e da mulher trata de corrimentos, suspensão, hemorrhagias, tumores e demais affecções, para o que dispõe de moderno instrumental installado em seu consultorio electro-cirurgico. Consultas das 10 ás 12 para senhoras; e de 14 ás 17. Rua Nova, 356.

MANIPOEIRA CURA BERIBERI E HYDROPISIA — Deposito: Drogaria e pharmacia Confiança — Rua Sigismundo Gonçalves n. 110.

O PO' DE ARROZ "TACY" é a beleza de unhas em pó e em liquido. Encontra-se na "Tabacaria Chile", Praça da Independencia nº 32 e 36.

PERDEU-SE — Uma bolsa contendo quatro chaves; quem as entregar ao seu dono, cujo endereço está escripto na mesma, será generosamente gratificado.

PRECISA-SE de um socio com cem ou duzenos contos de réis para um importante negocio.

Cartas a esta redacção a C. A.

PARA ASTHMATICO — e todas as molestias das vias respiratorias usae o elixir anti-asthmatico, formula do dr. Constancio Pontual preparado na drogaria e pharmacia Confiança — Rua Sigismundo Gonçalves n. 110 — Preço 3$500.

PYORRHEA ALVEOLAR — molestia horripilante e contagiosa — usae *Pyorrhenol* do pharmaceutico Cicero D. Diniz.

Pharmacia e Drogaria Confiança, rua do Cabugá, 110.

PARA NERVOSO — Usae o Xarope de Mulungu' Bromuretado, formula do pharmaceutico Francisco Dias da Costa. Deposito: Na Drogaria e pharmacia Confiança — Rua Sigismundo Gonçalves n. 110 — Preço 3$500.

POMADA CADINA — Cura todas as MOLESTIAS DA PELLE — Preço 2$000.

SARNAS — Curam-se com CADINA — Preço 2$000.

SE — Quereis ter um bom appetite e um estomago regulando bem usae o Vinho de Genciana e Calumba Composto: formula do pharmaceutico Francisco Dias da Costa, preparado na Drogaria e pharmacia Confiança — Rua Sigismundo Gonçalves n. 110 — Preço 3$000.

SEZOES — usae o xarope Antisezonatico Confiança — Todos attestam que com um só vidro obtiveram resultado. Pharmacia e drogaria Confiança — Cicero D. Diniz, rua do Cabugá n. 110.

SABAO THYMOLINO — (liquido) Poderoso remedio contra sardas, manchas da pelle, pannos, etc. Para uso da barba e lavagem da cabeça, previne a queda do cabello, as caspas e qualquer molestia do couro cabelludo. Deposito: pharmacia e Drogaria Confiança e todas as lojas de miudezas e armarinhos — Preço 1$500.

TRASPASSA-SE um regular armazem, com escriptorio montado, situado em optimo ponto.
Informa-se na Praça Joaquim Nabuco, 173.

TUBERCULOSE — e enfraquecimento geral — Usae a EMULSÃO DE PIQUI — do pharmaceutico Alfredo Barros.
Depositos: — Drogarias Confiança e Brasil — Preço 3$000.

TONICO JUA' E MUTAMBA — Excellente preservativo contra a queda do cabello. Delicadamente perfumado. Amacia e rejuvenesce o cabello, dissipa as caspas. Unico depositario — Drogaria e pharmacia Confiança — Rua Sigismundo Gonçalves n. 110 — Preço 1$500.

THESOURO DA BOCCA — Reconhecido como o melhor dentifricio para a conservação dos dentes e aceeio da bocca; preço 1$000; á venda na drogaria e pharmacia Confiança — Rua Sigismundo Gonçalves n. 110.

UMA — senhorita deseja collocar-se em um consultorio medico ou dentario.
Indereço: L. F., Pateo do Terço n. 4, 1º andar.

VENDE-SE — duas optimas casas, sendo uma na rua do Bemfica, oitão para a estrada dos Remedios, e outra na rua do Coronel Lamenha n. 173.
A tratar na rua Augusta n. 572, 1º andar.

VENDE-SE — um lance de armação ingleza de amarello toda envidraçada, por preço baratissimo, serve para qualquer ramo de negocio, ver e tratar na Travessa do Livramento n. 48 (Alfaiataria).

VACCAS NORMANDAS — Vende-se uma explendida leiteira (côr amarella) de (5 peitos) com cria femea de 3 mezes dando 22 garrafas.
Uma novilha de 2 annos de edade, filha da mesma vacca prenhe de 2 mezes.
Vaccas Turinas e mestiçonas paridas de dias com crias femeas.
Vêr e tratar na venda Porta Larga — Monteiro, 134.

VENDE-SE — Taxas, tubos para caldeiras de 10'2"x3 e 9'2x3|4", machinas de gelo movida á mão, dynamo de 5 cavallos com rheostato, tubos de pressão de 2", etc.: a tratar com COLLYER & ARCHBOLD—Edificio do Banco do Recife, 2º andar — sala 19.

VENDE-SE — Um lote regular de telhas de zinco de dez pés de comprido cada uma, em muito bom estado, na Mercearia de Joaquim Percinio, Mangabeira de Cima n. 3310.

VENDE-SE — dois tanques de ferro, uma bomba e, um apparelho para luz a carboreto com installação completa, tudo em perfeito estado de conservação, a tratar com Jesuino V. Mello, á rua Izabel de Barros n. 97 — Torre.

VENDE-SE — baratissimo uma completa installação electrica, com o respectivo contador, vêr e tratar á rua Imperial n. 999.

VENDE-SE — um café á rua Senzalas, 45. Trata-se na rua Maris e Barros n. 184.

VENDE-SE — um carramanchão de ferro, grande e novo, assim como mais de 100 metros de parreiral. No becco da Fabrica n. 246.

VENDE-SE — Uma Crystalisadeira ou Resfriadeira, para assucar, de 2m,40 x 1m,20 x 0m,40. Capacidade: 1.100 litros.
Azevedo, Mattos & Cª. — Caju', 79, 1º andar.

VENDEM-SE AS SEGUINTES CASAS rua das Moças nº 387; um sitio muito arborisado a rua do Triumpho 673 e 667, no Arruda; Estrada Nova de Beberibe 571 e 688 e Agua Fria, estrada velha, antigo 28, por preços baratissimos, á tratar em casa de Pirette, escrivão do civil, em Agua Fria.

VENDE-SE OU ALUGA-SE — um sitio em Areias, á rua Padre Diogo Rodrigues, com casa de moradia com duas salas, tres quartos, cosinha, banheiro e W. C.
Trata-se á rua Imperial 760.

VENDE-SE — duas geladeiras em optimo ponto fazendo bons apurados, a tratar no becco do Cirigado n. 7 (venda).

VENDE-SE — um sitio murado, bem plantado, com fructeiras de qualidade e residencia pitoresca em Casa Amarella. Ver e tratar na rua Padre Lemos n. 409 (rua do Cinema).

VENDE-SE — uma machina registradora. Rua da Praia 64.

VENDE-SE — 1 moenda para canna do fabricante "Flecher", de 36 pollegadas, com 3 rolos e armação de ferro, com pouco uso e em bom estado de conservação.
1 motor de 25 H. P. effectivo do fabricante "Tangyi", usado, porem em bom estado.
1 motor de 40 H. P. effectivo novo.
Tubos para caldeiras, de 3 1|4, tamanho 9,3 e 10,3 ditos de 4" tamanho 13,3 e 14,3.
Tratar com Miguel Silva, rua da Imperatriz, 285.

XAROPE DEPURATIVO ANTI-SIPHYLITICO DE PLANTAS SUDERICAS — Segundo a formula do dr. Dornellas. E' o mais energico reactivo de todas as molestias de origem syphilitica. Cura radical dos rheumatismos agudos ou chronicos cancro, sarnas, paralysias, feridas recentes ou chronicas, manchas na pelle, etc. Unico depositario do verdadeiro — Drogaria e pharmacia Confiança — Rua Sigismundo Gonçalves n. 110 — Preço 10$000.

XAROPE DE ALHO DO MATTO E A URUCU' — Unico peitoral que em poucas horas cura as bronchites, asthma, tosses, coqueluches, rouquidão, constipações etc. fabricante e depositario: Drogaria e pharmacia Confiança — Rua Sigismundo Gonçalves n. 110 — Preço 3$000.

DIVERSOS

PROFESSOR E CENSOR

Precisa-se dos serviços de um moço de 20 a 30 annos de idade e que tenha aptidões para leccionar com proficiencia as materias que constituem o curso primario. O candidato que deve apresentar attestado de sua idoneidade moral, fará tambem serviço de censoria e fixará residencia em casa dos educandos. Em retribuição se offerece pensão, serviços de roupa e pequeno ordenado. Quem estiver realmente em condições e queira aceeitar o encargo, deverá se dirigir á rua Conde da Boa Vista n.º 1131.

A CHANTECLER

Em 29--8--1921

1.º Premio - 8071 - 18
2.º « - 2642 - 11
3.º « - 6418 - 5
4.º « - 9789 - 23
5.º « - 7770 - 18

Aos Domingos, ás 4 horas
RUA DUQUE DE CAXIAS 106

PRECISA-SE

De um socio com cem ou duzentos contos de réis para um importante negocio.
Cartas a esta redacção a C. A.

Commodo

Em casa de familia, uma senhora que trabalha no commercio, precisa alugar um sala ou quarto com janella, com ou sem pensão, perto de bonde. Cartas a esta redacção com as iniciaes A. M.

Manteiga Val de Palmas

DUCEUX & COMPANHIA previnem á sua respeitavel clientella que receberam mais uma partida da afamada manteiga VAL DE PALMAS, a mais pura e saborosa que vem ao nosso mercado.
Praça Saldanha Marinho n. 14
(Largo da Matriz de Santo Antonio).

Gratifica-se

No armazem n. 110 da rua do Livramento, gratifica-se a quem entregar as apolices seguintes: da usina Phoenix, ns. 461, 462, 463 e 464 — do Estado, ns. 172, 173, 176, 559, 560, 577, 578, 579, 580, 581, 582, 583 e 584.
Estas apolices, foram perdidas no trem Recife-Alagoas, entre o percurso de Cinco-Pontas a Joaquim Nabuco, na quinta-feira 25 deste mez e achavam-se com outros objectos, dentro de uma pequena bolsa de viagem.
Recife, 30 de Agosto de 1921.
Francisco Torquato de Arruda e Silva

FOLHAS DE FLANDRES

Carolino Silva vende 800 caixas de folhas com 56 folhas cada caixa. Vende uma caixa, como vende todo o lote.
Para lote de mais de 20 caixas faz preços e[illegible]aes — São folhas duplas.
Pode ser [illegible]rado na Pharmacia São José, á rua Vidal de Negreiros, 204 — Recife. Vende a prazo conforme a firma, mediante acceite de nota promissoria ou saque.

SITIO

Arrenda-se um que tenha regular casa de moradia.
Garante-se a conservação do mesmo. A tratar na Casa Delta. Rua das Trincheiras n.º 46.

ANIMAES ROUBADOS

"Na noite de 12 para 13 do corrente roubaram no engenho "Acahu' de cima" um burro e uma burra.
O burro é muito bom andador de cor castanho amarello, dianteira bonita, ancas estreitas, pequeno de 7 a 8 annos de idade, castrado e crinas ripadas. A burra de cor castanha andrina, tamanho regular e tendo completado ou estando a completar a ultima muda, ardega, dianteira bonita e ancas estreitas.
Ambos são ferrados no quarto direito com a marca YG entrelaçados. Quem os encontrar embargue-os e me communique para trazer os documentos necessarios que será generosamente gratificado."
José Antonio Gayão.
Engenho Acahu' de cima — Municipio de Goyanna.

ALUGA-SE

Aluga-se uma boa chacara com grande jardim e fructeiras de primeira qualidade, tendo internamente 3 salas, 4 quartos, sala de copa, cosinha, banheiro e externamente 3 quartos para criados e garage, tem luz electrica, fogão a gaz e saneamento moderno, é de construcção moderna e dista 3 minutos do ponto de 100 reis da Soledade.
Quem pretender pode deixar cartas nesta redacção para M. & C.

FLORES

Compra-se e vende-se qualquer quantidade na charutaria "Paratodos" á rua Nova n.º 370.

SUN-SET

Sabonetes para tingir roupas em casa, ao alcance de todos, pobres e ricos, roupa prompta em 40 minutos.
Para pedidos em grosso dirigir-se ao Agente:
EUGENIO BOSSHARD
Avenida Martins de Barros, 475

Apolices estadoaes extraviadas

Herman Lundgren, proprietario da "Pernambuco Powder Factory, declara que extraviaram-se de seu poder duas apolices estadoaes, uma de rs. 100$000 sob n.º 1389, serie 5.ª e outra de rs. 200$000 sob n.º 123, serie 7.ª da lei n. 682.
Recife, 26|8|921.

Attenção!

Madame Marguerite estabelecida com Atelier de Modas e Confecções á rua da Imperatriz n.º 257 acaba de receber de Paris um importante machinismo, o que ha de mais moderno para *Plissar* em todas as dimensões pelo que offerece seus serviços á sua distincta freguezia e ao publico em geral por preço o mais resumido.

NOVIDADE!

Acabaram-se os vaporisadores de borracha. Em todo o toilete chic e casa de barbeiros não devem faltar os vaporisadores automaticos, que pela sua perfeição são muito economicos, de grande utilidade e duração.
Podem ser adaptados em qualquer frasco, pois existem de diversos tamanhos á venda no: "Salão Braga."
Rua Bom Jesus n.º 197.

"S. B. ESPIRITAS HOMEOPATHICOS
CAIXA POSTAL, 30.
NICTHEROY - E. DO RIO
Os mediuns somnambulos invisiveis desta sociedade beneficente continuam a fornecer diagnosticos para os irmãos soffredores.
E' indispensavel mandar o nome por extenso — logar fixo, onde mora — Edade — Profissão, e um enveloppe já sellado e subscriptado para a volta.

AVISO

Precisa-se saber onde reside, n'este Estado ou nos Estados proximos, **D. Hiveta Cunha,** filha do sr. José Cunha e de d. Luiza Cunha, recentemente fallecida no Rio de Janeiro.
Qualquer informação poderá ser dirigida por carta a **D. Elisa Fessen — Posta restante do "Diario".**

CURSO DE DESENHO E PINTURA
DE
Fedora Monteiro Fernandes
(antiga alumna da Escola nacional de Bellas-Artes, medalhada pelo salão do Rio de Janeiro).
Retratos a oleo e a pastel.
Lições no atelier: Rua Amelia, 457 — (AFFLICTOS)

Clinica Medica-Raios X

O dr. Fernando Simões Barboza reassumiu o serviço clinico.
Residencia: rua da Intendencia, 410.
Consultorio: Avenida Rio Branco, 119.

ALERTA

O Sirophenol formula do dr. Alonso de Souza é o unico remedio até hoje conhecido para curar tosse deixada pela enfluenza hespanhola e de outra qualquer origem, bronchites aguda ou chronica, asthma, constipações e tuberculose — Vende-se em todas as pharmacias e drogarias e no deposito-geral — "Pharmacia Ricord".
Rua Larga do Rosario n. 148 — Recife.

De Erysipela não se morre mais
Erysipelatol
é o remedio mais poderoso na cura da Erysipela. Combate a febre e a inflammação em poucas horas. Desincha rapidamente as partes affectadas.
Prodigio!!!
DEPOSITO GERAL: — Pharmacia Rangel, Rua do Rangel, 103 — RECIFE

ATELIER DE COSTURAS

Uma moça com muita pratica, deseja trabalhar n'um atelier de primeira ordem, de modas e confecções.
Cartas á Posta restante do "Diario" para F. F. P.

Gasmotoren-Fabrik Deutz
Av. MARQUER DE OLINDA 150

MOTORES OTTO
Machinas para todas industrias

PROCURADORIA

Pessoa habilitada e bastante conhecida nesta cidade, acceita procuração para receber vencimentos no Thesouro do Estado, e restituições de imposto de registro de estabelecimentos commerciaes, supprimido pelo Governo, encarregando-se de requerer o que for mister, bem como de pagamento de impostos e de receber alugueis de casa etc., tudo mediante modica porcentagem.
Informações na Casa Agra, á rua do Imperador n.º 199, onde tambem pode ser procurada.

Molestias das vias urinarias
E OPERAÇÕES
TRATAMENTO MODERNO
Dr. Adaucto Brandão
Especialista em operações
Trata de estreitamentos, hydrocelle, hernias (quebraduras) tumores, ulceras, fistulas, hemorrhoidas, calculos (pedras) da bexiga, rins e figado e todas as molestias dos orgãos genito-urinarios do homem e da mulher, por processo de absoluta segurança quanto á vida e restabelecimento do doente.
Consultorio. Rua Nova, 356, 1.º andar
TELEPHONE 1013

OPTIMO NEGOCIO

Vende-se uma usina situada no Municipio de União, Estado de Alagoas, servida pela "Great Western", capacidade de 120 toneladas diarias, com safra propria de dez mil toneladas prompta para funccionar. — A usina dispõe de quatro propriedades e apparelho para aguardente e alcool. Os interessados dirijam-se ao dr. José Medeiros, escriptorio de Peixoto & C., Maceió.

— Nos accessos de **ASTHMA é o remedio que allivia promptamente.**

Solução Anti Asthmatica do Dr. Berardo
REG. Nº 1153

— **Fóra dos accessos é o remedio que os evita, curando infallivelmente esta terrivel molestia.**
Cuidado! com as imitações! A Unica verdadeira approvada e registrada é a de Tigre & Cº—Vidro 3$000

DR. COSTA CARVALHO

Medico do Hospital
Clinica medica — Molestias nervosas
Reassumiu seu serviço clinico
Consultorio: R. Sigismundo Gonçalves, 81 — 1.º andar.
Residencia: R. 7 de Setembro n. 109 — Olinda.

Dr. Octavio de Freitas

De volta de sua viagem ao Rio communica a seus clientes e amigos ter reaberto o seu **Laboratorio de analyses chimicos e microscopicas e Gabinete electro-therapico e de Raios X,** sito a rua Floriano Peixoto n.º 245 (antiga da Imperatriz) onde será encontrado de 7 ás 9 1|2 horas da manhã e de 1 ás 5 da tarde, todos os dias.

GUARDA-LIVROS

Competente, deseja collocação como effectivo de uma casa de movimento. Dá referencias pessoas e profissionaes. Ordenado minimo ... 400$000.
Cartas para ZENO, na Posta restante desta folha.

Tecidos modernos

Em sedas e em todas as novidades no genero, recebeu e vende pelos preços antigos a acreditada
CASA GONDIM

Cirurgia geral, vias urinarias, doenças da pelle e venereas, syphilis, doenças da mulher e da creança
DR. ODILON GASPAR
cirurgião e gynecologista do Hospital Pedro II.
Residencia e consultorio — Imperatriz, 269. Consultas de 2 ás 5. Telephone, 879.

CASA EM OLINDA

Aluga-se uma na praça Dantas Barreto (Praia São Francisco) tem 4 quartos, cosinha, banheiro e apparelho; oitão livre, bom terraço e installação electrica, á tratar com C. Azevedo & C., rua das Larangeiras, 59 — 1.º andar.

Cirurgião dentista Leopoldo da Rocha

Reabrio á rua Floriano Peixoto, antiga Imperatriz, predio n. 28 — 1.º andar por cima da "Cama Hygienica" o seu consultorio CIRURGICO DENTARIO. Tratamento todos os dias uteis.
Consultas: pela manhã das 10 horas ás 12; á tarde, das 13 ás 16.

ESTUFA INGLEZA

Vende-se uma para seccar fructas, confeitos etc., assim como uma secretaria moderna com 5 gavetes, 1 grande armario envidraçado que se presta para atelier, tinturarias ou guarda roupa.
C. J. ALMEIDA
Rua da Aurora, 31

ELIXIR
Anti-Verolico
DE
João Mariz de Moraes
Poderoso remedio contra a syphilis e suas manifestações.
Cura radicalmente qualquer molestia da pelle.
E' a ultima palavra na cura do rheumatismo agudo ou chronico.
DEPOSITO GERAL: — Pharmacia Rangel, Rua do Rangel, 103 — RECIFE

CLINICA DE
OUVIDO, NARIZ E GARGANTA
Esophago — Bronchoscopia
Dr. Afranio Camarão
Com 12 annos de pratica na clinica do Prof. Dr. João Marinho.
Ex-chefe da especialidade na Polyclinica de Creanças da Santa Casa do Rio.
Ex-Medico da Associação dos Empregados no Commercio do Rio de Janeiro.
Ex-Assistente voluntario da Clinica da Faculdade de Medicina do Rio.
CONSULTORIO:
Rua Primeiro de Março, 89
Consultas de 9 ás 11 e de 13 ás 18 horas

MACHINISMOS PARA UZINAS

Vendem-se, a tratar na rua Bom Jesus n.º 220 — Recife, escriptorio da Companhia usina Cansanção de Sinimbu':
5 defecadores em perfeito estado, completos, com serpentinas de cobre, podendo serem examinados na Usina SINIMBU' — Alagoas.
1 esmagador "Krajewski," completo, em perfeito estado, medindo 72 polegadas de largura, tambores de 24 pol. de diametro, molas de pressão com corrente de aço, inclusive breque com corrente de esteiras de canna, pode ser examinado na usina TIUMA — Pernambuco.

USEM A PASTA DENTIFRICIA
COMBATE
(Industria portugueza)
a mais aromatica — a mais hygienica
e a que melhor limpa os dentes
Usal-a uma vez é usal-a sempre

YES, SIR! TIME RIGHT NOW
Nós executamos os mais modernos estylos de roupas pelos preços que V. S. puder pagar.
Offerecemos aqui, alguns dos nossos preços
Trabalhos sob medidas, forros superiores.
Só vendemos a dinheiro, mas, os nossos preços são compensadores.

Palitot e calça cazemira typo Sport	120$
Terno azul superior	260$
Terno de tecido superior	260$
Terno azul cazemira lã	220$
Ternos em cazemira nacional	170$
3 fatos brancos (trançado)	150$
3 " " brim encorpado	220$

Tambem acceitamos tecidos para executar roupas, a preços muito rasoaveis
B. S. VIANNA
(Alfaiate)
RUA 1.º DE MARÇO, 79, 1.º ANDAR
RECIFE
NOTA — Enviamos amostras e o systema americano de tirar medidas, a quem solicitar para o interior do Estado.

UZINAS E ENGENHOS

Sendo possuidor da patente 11.930, do Governo Federal, aviso aos srs. uzineiros e srs. de engenho, bem como a todos os industriaes que têm caldeiras de vapor em trabalho, que não poderão utilizar-se do meu systema sem a minha licença, ficando sujeito a uma multa do valor do «Apparelho» e sua installação, quem burlar a dita patente, a qual entrou em vigor em maio do corrente anno, com a sua publicação no «Diario Official», amparando o «Apparelho Urbamello», para aquecer agua para caldeiras a vapor.
Recife, 27 de agosto de 1921.—Urbano C. de Mello e Sousa.

Farello de algodão de Penedo

FERREIRA RODRIGUES & C. avisam aos seus bons amigos e freguezes, e, a quem interessar possa, que acabaram de receber uma nova partida do especial FARELLO DE ALGODÃO DE PENEDO, vendendo-o por preço modico, á Travessa da Madre de Deus n.º 98.

Aos srs. proprietarios, inquilinos de casas, commerciantes, profissionaes e funccionarios publicos

G. Moscarelli, encarrega-se de comprar, vender, alugar, arrendar zelar e pagar impostos de qualquer propriedade, tanto na cidade, como nos suburbios, tendo para tal fim pessoal habilitado e competente.
Adianta dinheiro aos srs. proprietarios para pagamento de impostos ou alugeis de casas.
Encarrega-se tambem de dar fiança, mediante caução, aos inquilinos para aluguel de casas.
Acceita procurações relativamente a predios e terrenos, assim como, para receber Monte-Pio Federal, Esdual e Municipal.
Pode ser procurado todos os dias uteis na "Agencia Santojanni" predio do "Cabo Allemão" rua Alvares Cabral, junto ao "Salão Avenida" de 14 ás 16 horas.

Dr. Gilberto Fraga Rocha
MEDICO
Especialista em molestias dos olhos, nariz, garganta e ouvidos.
Consultorio — Rua Sigismundo Gonçalves n.º 81 — 1.º andar.
Consulta — de 13 ás 16 horas — Telephone, 376 —
Residencia — Avenida Riachuelo, 94—Telephone, 701

Dr. Pina Junior
ex-interno da Clinica Gynecologica da Faculdade de Medicina do Rio de Janeiro a cargo do eminente professor dr. Augusto Brandão
Com estudos especiaes feitos durante o anno de 1920 com os professores-assistentes da mesma Faculdade drs. Maurity Santos, Carlos Loureiro e H. Camara.
ESPECIALIDADE:
Clinica medico-cirurgica, gynecologica e obstetrica
Molestias de senhoras, partos, syphilis e vias urinarias
Residencia — Rua Conselheiro Penna, 6. — LIMOEIRO
CHAMADOS A QUALQUER HORA DA NOITE

ESCOLA DE COMMERCIO
Para ambos os sexos
RUA BARÃO DE S. BORJA, 288
Curso de Correspondencia
Portuguez, Francez, Inglez, Dactylographia e Geographia
Curso de Guarda Livros
Contabilidade, Escripturação Mercantil e Direito Commercial
Mensalidades
Cada curso 25$000 — Ambos os cursos 40$000
Matriculas abertas até 30 de abril, das 18 ás 20 horas

Partos e molestias de senhora

Dr. A. C. Vieira da Cunha, comperto de mil intervenções, em partos na clinica civil, sem nenhuma morte em todos os casos em que tem sido contratado, offerece-se a qualquer hora do dia ou da noite —Rua da Intendencia 49 — Telephone 806 ou á rua Nova 356, depois das 14 horas, diariamente. Telephone 23.

PNEUMATICOS
Grande sortimento com e sem virola das marcas **Dunlop e Michelin.**
E. SANTORO & Cª.
Rua Duque de Caxias, 96 — Telephone, 1247

Dr. Liciniano d'Almeida

Doenças internas de adultos e creanças, vias genito-urinarias do homem e da mulher, operações e partos.
Cura radical da Syphilis, Blennorrhagia, etc.
Injecções endovenosas de "914", mercuriaes, etc., por preços ao alcance de todos.
Chamados a qualquer hora para dentro e fóra do municipio.
Rua da Matriz, 216
CARUARU' PERNAMBUCO

Dr. Meira Lins
Doenças das creanças
RUA 7 DE SETEMBRO, 267
Telephone, 1097
Imperatriz, 42, sobrado

MACHINISMO
VENDE-SE
Um magnifico motor do fabricante Kverting de 10 cavallos de força, trabalhando com alcool, gazolina e gaz carbono.
Dois tanques de ferro para a capacidade de 2 metros cubicos.
A tratar na rua 1.º de Março, 14 — CASA RAMIRO.

Dr. Ildefonso Magno
Ex-interno do Professor Prado Valladares da Faculdade de Medicina da Bahia
Especialista em molestias do estomago, intestinos e rins
Tratamento da syphiles pelos processos therapeuticos modernos
Consultas diarias de 14 ás 16 horas
Rua 1º de Março, 105, 1º andar
Entrada pela Praça da Independencia n. 175
RESIDENCIA: — Rua Deão Farias n. 90
TELEPHONE Nº 508

DENTISTA
DR. FRAGA ROCHA
Especialista no tratamento da pyorrhéa alveolar (supuração da gengiva, amollecimento e queda dos dentes).
O mais completo gabinete dentario do Recife.
Imperatriz, 107 — 1º andar
TELEPHONE N.º 739

VERMICIDA
OU
VERMICAPSULAS
DE BOETTGER & Cª.
REMEDIOS INFALLIVEIS E INOFFENSIVOS
CONTRA
VERMES
A venda em todas as Pharmacias e Drogarias

FRUCTEIRAS

A "Chacara Santa Rosa" do Dr. Ric[illegible]o Hardman, na Tamarineira (Recife), mantem um bello stock de enxertos de varias mangas e outras plantas, que vende a preços redusidissimos. Envião-se catalogos e dá-se instrucção para o plantio e trato.
Luiz Ignacio, gerente. Telephone, 1397.
DEPOSITOS:— Imperador, 370 e Bom Jesus, 207.

Contra Asthma
Remedio de Abyssinia Exibard
em Pó, Cigarros. — Allivio immediato.
6, Rue Dombasle, Paris. — Todas Pharmacias.

CLINICA DE DOENÇAS NERVOSAS E MENTAES
do Dr. Ulysses Pernambucano
Ex-interno do Hospital Nacional, medico do Hospicio de Alienados, professor de Psychologia do Gymnasio

CONSULTORIO	*RESIDENCIA*
Duque de Caxias nº 256	**Travessa da Jaqueira** *(Villa Mercurio)*
2 ás 4 horas	TELEPHONE Nº 1283

Empreza Officinas Cruzeiro
M. CARVALHO & Co.
Rua Frei Caneca ns. 11—21. Travessa Mathias de Albuquerque, 66
MECHANICA: reparos de machinas de qualquer especie, apparelhos de precisão, etc., fabrico de accessorios e fundição.
ELECTRICIDADE: enrolamento de dynamos e motores, carga e concerto de accumuladores, etc.
AUTOMOBILISMO: pintura, acolchoamento e reparos em geral.
NOTA: Todas as SECÇÕES desta Empreza estão confiadas a pessoal de comprovada habilitação.
Todos os carros, machinas, motores, etc. dos nossos freguezes estão seguros contra fogo pela Apolice n.º 5,666,762 da ROYAL EXCHANCE ASSURANCE.

EUCALYPTUS

Seleccionados e apropriados ao nosso clima e para qualquer classe de terrenos, fornece a EMPREZA FLORESTAL DE PERNAMBUCO — Dr. Maximus Neumayer qualquer variedade e quantidade de mudas, a preços baratissimos, encarregando-se do transporte (gratuito) a qualquer ponto onde houver Estrada de Ferro ou Porto e remette instrucções praticas sobre o plantio.
INFORMAÇÕES:
HORTO FLORESTAL, EM JABOATÃO, OU HORTO FLORESTAL, EM GARANHUNS

ILEGÍVEL

Agencia Geral Cinematographica CLAUDE DARLOT

CINEMA ROYAL

HOJE **SALÃO DAS ROSAS** **HOJE**

Os que ainda não poderam julgar o melhor programma do mez o poderão fazer diante

SUPREMA REVOLTA

Que para ser extra tres cousas foram mister. Os interpretes: **DOROTHY DALTON** e **WILLIAM S. HART**. A fabrica: TRIANGLE-FILM CORPORATION.

O THEMA — Muitas vezes o germen do mal se criam e vivem num corpo são de intelligencia superior, inconscientemente espalhando o mal, porém um dia a medicina suprema estirpou aquelle mal fazendo despertar a revolta suprema collocando nos trilhos proprios as energias que muito melhor dizem do caracter e da dignidade.

HOJE — SALÃO DOS CHRYSANTHEMOS — HOJE

UMA PRECIOSA PEROLA DO COLLAR DA "TRIANGLE":

A trahição

Onde se vê a Providencia castigando o culpado pelas proprias mãos de sua victima.

6 possantes actos onde duas sumidades do palco americano: JACK LEVIGTON e BELLIE BENETT, nos proporciona as maiores emoções.

HOJE -- HELVETICA -- HOJE

Para mais uma vez colher os loiros dos inauditos successos. O mais arejado theatro da capital e o mais hygienico

A Conchambrança

Na qual a querida COMPANHIA DE REVISTAS E BURLETAS de **Eduardo Nunes** dedicou toda energia para realização do que deve constituir a predilecção do publico. Original de Carlos Mariano e Mary Lucy. Musica de Olympio Santos. 2 actos da melhor verve e sem offensas.

NA TELA — Mercedes Brignone e A. Falconi, nos 6 actos extras do film emocionantissimo — **PERFEITO AMOR.**

Proximas exhibições

AMANHÃ NA TELA

A admiravel obra prima da **World Pictures**

Amor e Ciume

UM ROSARIO DE ESTRELLAS NUM FILM SO'!

Montagu Love — Junes Eldvige — Carlyle Brackwell — Graeel e o famoso comico **John Hines**

SEGUNDA-FEIRA, 5 DE SETEMBRO — 1.º episodio do empolgante film da WITRAGRAPH, de executivas romanticas.

Os Precipicios do Odio

Figura principal, o popular actor do publico pernambucano:

ANTONIO MORENO

THEATRO DO PARQUE

Empreza--JUCA DE CARVALHO

HOJE Terça-feira, 30 de Agosto **HOJE**

Exclusividade dos films da COMPANHIA BRASIL CINEMATOGRAPHICA

NA TELA — A's 18 1|2 horas. Ultima exhibição do emocionante film extra, em 7 partes da **Select Pictures**

O VEU CINZENTO

Magistral interpretação da famosa comediante **CONSTANCE TALMADGE**

NO PALCO — 1.ª representação da engraçada comedia em 3 actos, original do Dr. A. MARTINS:

A Familia Fagundes...

Grande successo de gargalhada pela Companhia **IRACEMA DE ALENCAR**

Preços — Entradas para camarotes, 3$300 — Cadeiras, 2$200 — Camarotes (6 entradas), 13$200 — Jardim, 1$100.

Teem entrada gratuita as creanças até 8 annos acompanhadas de suas familias.

AOS DOMINGOS — Matinées pela Companhia **Iracema de Alencar.**

Proximas representações

AMANHÃ NO PALCO

1.ª representação da farça em 3 actos:

Novos Inquilinos

Sexta-feira, 2 de Setembro:

A Rosa do Adro

A celebre peça portugueza, donde foi extrahido o film do mesmo titulo e que tanto agradou no Recife:

Segunda-feira, 5 de Setembro — Estréa da famosa cantora-bailarina — **LA PAQUERINA.**

Scenarios proprios e guarda-roupa riquissimo.

THEATRO MODERNO

CINEMA DA ELITE PERNAMBUCANA. SO' EXIBE "FILMS" DE RECONHECIDO VALOR ARTISTICO

Distribuição (Somente hoje) da 46.ª carta do BARALHO CINEMATOGRAPHICO: **Jane Lee** (9 de Paus).

ULTIMA SERIE do monumental film de aventuras sensacionaes, da acreditada marca "FOX-FILM":

AS TREZE NOIVAS

Com a apresentação da 8.ª e ultima serie que se compõe do 15.º episodio: A TERRIVEL VINGANÇA 2 partes de continua emoção em que se assistirá á derrota do MAHDI e de seus dois collaboradores WINTHROP e ZARA.

Para complemento deste admiravel programma, apresentamos aos nossos cultos frequentadores, o grandioso film intitulado:

O AMIGO FRITZ

Magnifica concepção dramatica em 7 actos, extrahida da celebre obra prima de Erkmann-Chatrian, tendo como principaes interpretes: **Mr. MATHOT — Mlle. HUGUETTE DUFLOS** e **Mr. MAX** Tres notaveis artistas da alta comedia de França.

NO PALCO — Na Soirée — (Em ambas as sessões): Novos successos da applaudida cantora italiana:

LYDIA FALCINI

que hoje se apresentará em novos e applaudidos numeros de seu magnifico repertorio apresentado com gesto, luxo e arte.

SEGUNDA PARTE — Em franco successo, apresenta-se em novos numeros, o applaudido DUO comico:

CHOCORACY—DUO

(AIDA JURACY e DE CHOCOLAT)

Duettos modernos — Cançonetas — Monologos — E a grande attração de DE CHOCOLAT:

A CANÇÃO EXPRESSA

Numero proclamado admiravel pelas mais cultas platéas de Brasil e Portugal.

AMANHÃ — **June Caprice** e **Creichton Hale,** dois nomes queridos e conhecidos de nossa platéa em: **ROUBO DE AMOR** — 7 famosos actos da PATHE' NEW YORK.

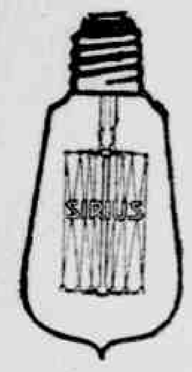

ELECTRICIDADE

Souza Ferreira & Co.

Engenheiros Electricistas e Mechanicos

Contractantes da installação electrica e lustraria do Palacio do Governo em construcção

Materiaes Electricos para todos os usos e fins

Rua Barão da Victoria, 270

TELEPHONE, 534 **End. Tel. "DOMESTICO"**

POLYTHEAMA

THEATRO FAMILIAR DA BOA-VISTA

HOJE — — Soberbo programma — — HOJE

FELIZ EQUIVOCO

Interprete — H. T. WARNER. — Seis actos de emoção e encantos da provecta fabrica UNIVERSAL.

O mais extraordinario e arrebatador drama de aventuras até hoje editado pela marca triumphante em series A UNIVERSAL:

O HOMEM DE FERRO

13.º episodio: FACE A' FACE (2 partes) — 14.º episodio: O SUBSTITUTO (2 partes).

— Amanhã:

A grande escelsa diva mais uma vez venceu, dominou e arrebatou — **FRANCESCA BERTINI** — Que faz vibrar de emoção a alma de quantos assistem a maravilha da interpretação que ella empresta á heroina de GEORGE OHNET

LIZA FLEURON

Ingresso distincto $800

SETEMBRO DE 1921

1

NOTAVEL E GRANDIOSO ACONTECIMENTO

SOLENNE INAUGURAÇÃO DA

A INTERNACIONAL

Mobiliarios bellos, artisticos e luxuosos

VANTAJOSOS CLUBS DE MOVEIS, PIANOS, ETC.

Poderão todos facilmente mobiliar as suas residencias.

Series de 5$, 10$, 15$, 20$, semanaes

RUA 15 DE NOVEMBRO, 303

MARMORARIA

Esculptura e trabalhos em marmore para cemiterios, palacios, praças publicas, egrejas, salões, jardins, etc. Bustos por photographia ou modelados do natural. Concertam-se e limpam-se tumulos antigos.

BIBIANO SILVA & C.

RUA DA AURORA, 225--RECIFE

HOTEL VICTORIA

PURAMENTE FAMILIAR

Proprietario: **Camillo Moreira**

Este bem montado estabelecimento em predio confortavel e hygienico, é situado em um dos melhores pontos desta capital sendo servido por todas ás linhas de bonds.

Tratamento de 1ª ordem. Cosinha á portugueza sob a direcção de competente mestre culinario.

Promptidão, asseio e modicidade nos preços.

RUA BARÃO DA VICTORIA 378 — 2º

(antiga rua Nova)

Molestias do Nariz, Garganta e Ouvidos

DR. ARTHUR DE SA

MEDICO—ESPECIALISTA

Com 10 ANNOS DE PRATICA nos melhores hospitaes da ALLEMANHA, FRANÇA, BRASIL, etc. Ex-discipulo e auxiliar do prof. allemão KILLIAN, que é o mais afamado especialista do mundo. Dispõe de luxuosa installação electrica para exames e tratamento do nariz, garganta e especialmente dos ouvidos (SURDEZ, ZUMBIDOS etc.) Consultorio á rua Nova 223 — 1.º andar — De 11 ás 12 e de 2 ás 5 da tarde — Residencia: Avenida Parnamerim.

PNEUMATICOS

"BELDAM"

30 x 3—30 x 3 1|2—33 x 4—875 x 105—880 x 120

PREÇOS RASOAVEIS

Anglo-Brazilian Commercial & Agency Co. Ltd.

277 — AVENIDA MARQUEZ D'OLINDA — 277

RECIFE

IMPALUDISMO

MALARIA OU MALEITA

Sezões ou febre intermitente

Cura radical com o

"LICOR MARAVILHOSO"

(ARSENOQUINOL)

Mais de 10 mil attestados de cura

Unicos depositarios no Brasil

Faria Irmãos & C. *Avenida Marquez de Olinda. 214*

RECIFE

Club de Relogios e joias do Regulador da Marinha

Avisa aos interessados que a serie nº 17 terá inicio no dia 3 de setembro proximo.

Um pequeno numero de vagas está ao dispor de sua clientella.

Joias, relogios, artigos de adorno electro-plate etc. etc.

Ao Regulador da Marinha.

RUA NOVA 223

DEBILIDADE, NEURASTHENIA CONSUMPÇÃO, CHLOROSE CONVALESCENÇA

ANEMIA

Hémoglobine Deschiens

Todos os Medicos proclamam que este Ferro vital do Sangue **CURA SEMPRE:** Restitue saúde, força, belleza a todos. Muito superior á carne crúa, aos ferruginosos, etc.

VINHO, XAROPE

Exijam-se as palavras DESCHIENS, PARIS (France).

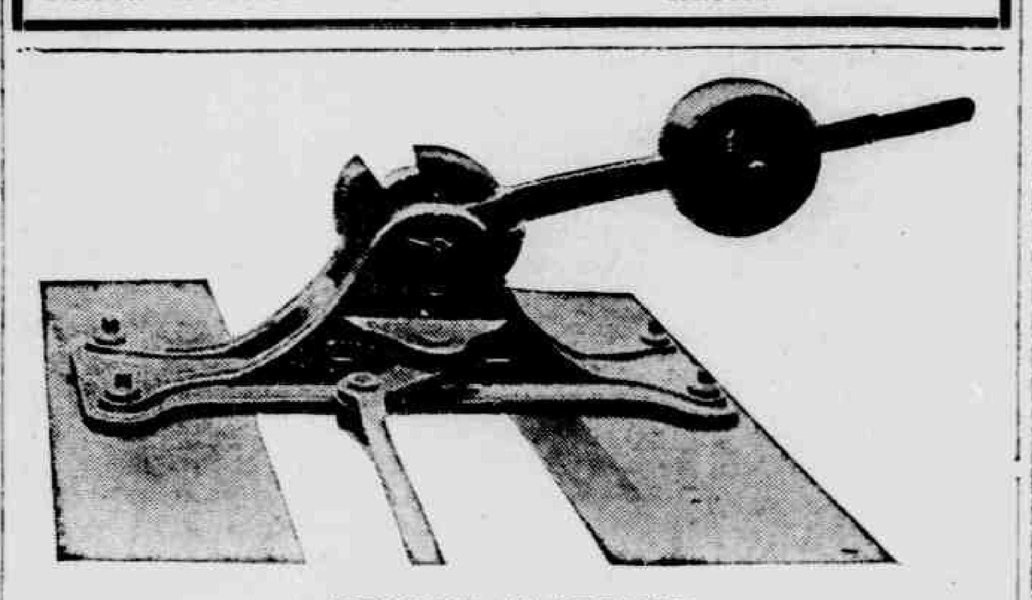

DESVIOS A' CHEGAR

Chaves de linhas fabricadas de typos de trilhos de 32, 24 e 22 kilos por metro linear

Approvados pela Estrada de ferro da "Great Western" para uso nos desvios servidos por aquella Estrada.

PARA PREÇOS E MAIS INFORMAÇÕES TRATA-SE COM

COLLYER & ARCHBOLD

Edificio do Banco do Recife 2.º andar, Sala, 19 — Caixa postal, 364 Teleg. COLBOLD

RECIFE

Clinica de molestias de olhos

DO

DR. BARRETTO LINS

Pratica das clinicas dos professores Fucks, de (Vienna d'Austria) e de Lapersonne (Paris) e antigo ajudante da clinica de molestias de olhos do eminente mestre Brazileiro Ribeiro dos Santos (da Bahia). Determinação e correcção methodica dos vicios de refracção ocular: astigmatismo, myopia, etc.

Exames e operações por processos modernos dispondo para isto de material completo.

Como complemento as molestias de olhos trata tambem das molestias de OUVIDOS, NARIZ E GARGANTA.

De 9 ás 11 horas e de 1 ás 4 horas da tarde

237, RUA BARÃO DA VICTORIA (Por cima da Casa CLARK)

Machinismos usados

VENDEM-SE

Motores a vapor de 30 e 60 cavallos.

Bombas de agua, cylindros forrados de bronze, para pressão, de 8" e 12" de diametro.

Motor e caldeira de 40 cavallos.

Condensadores de vapor.

Motores a kerozene de 6 cavallos.

Cannos, curvas e derivações de ferro fundido de 4", 6", 8" e 12" de diametro.

Valvulas de passagem de agua e vapor.

TIJOLOS REFRACTARIOS INGLEZES

Vigas de aço, novas com 4", 5", 6", 7", e 14" de alma.

Chapas e barras de ferro maleavel de diversas dimensões.

Automoveis e caminhões FORD usados.

Motores electricos diversos!

Prensa lythographica manual, com pedras e pertences.

Montagens, concertos e construcção de machinismos.

Installações electricas de luz e força.

Ferreira & Burnay

ESCRIPTORIO: Rua do Imperador, 354

OFFICINA: Garage União (Rua da Aurora)

RECIFE

Olhos doentes?

O Collyrio do Dr. Barretto Sampaio é o melhor remedio

A venda em todas ás Pharmacias e Drogarias